

# Agrop. São Carlos - Talhão 1

## Gesso Agrícola - Recomendação

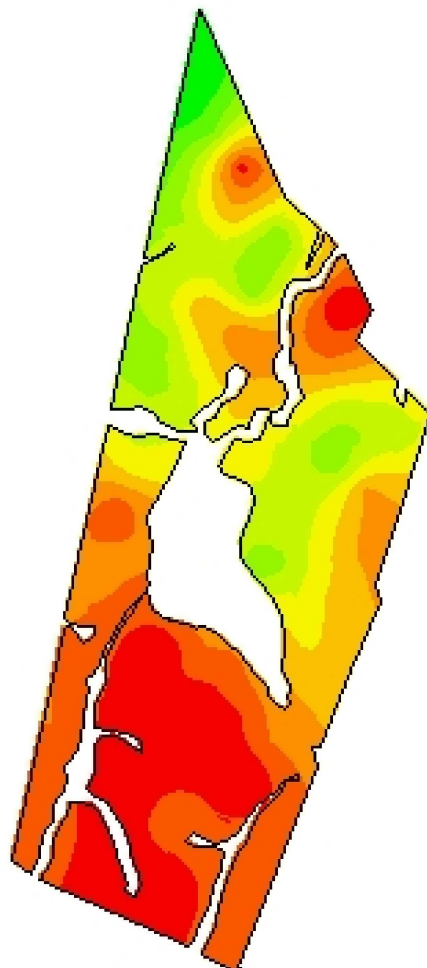

**Cliente:** Carlos Roloff  
**Análise de lucro:** Correção de Solo 2015 - Gesso  
 terça-feira, 31 de outubro de 2017  
**Criado:**  
**Área de contorno:** 89,84 (ha)  
**Área da tarefa:** 94,77 (ha)  
**Mínimo:** 1.053 (kg/ha)  
**Máximo:** 2.648 (kg/ha)  
**Mín Não Zero:** 1.053 (kg/ha)  
**Média:** 2.201 (kg/ha)  
**Total estimado:** 197.759 (kg)

kg/ha	ha	%	
0	< 0,01	0,00	
1.053 - 1.230	1,82	1,92	
1.230 - 1.408	1,20	1,27	
1.408 - 1.585	5,93	6,26	
1.585 - 1.762	14,18	14,98	
1.762 - 1.939	11,98	12,66	
1.939 - 2.117	10,87	11,49	
2.117 - 2.294	10,74	11,35	
2.294 - 2.471	19,88	20,99	
			■ 2.471 - 2.648
			□ Contorno de ta