

# Faz. São Sebastião II - Safra 2020/21

## Calcário Dolomítico .

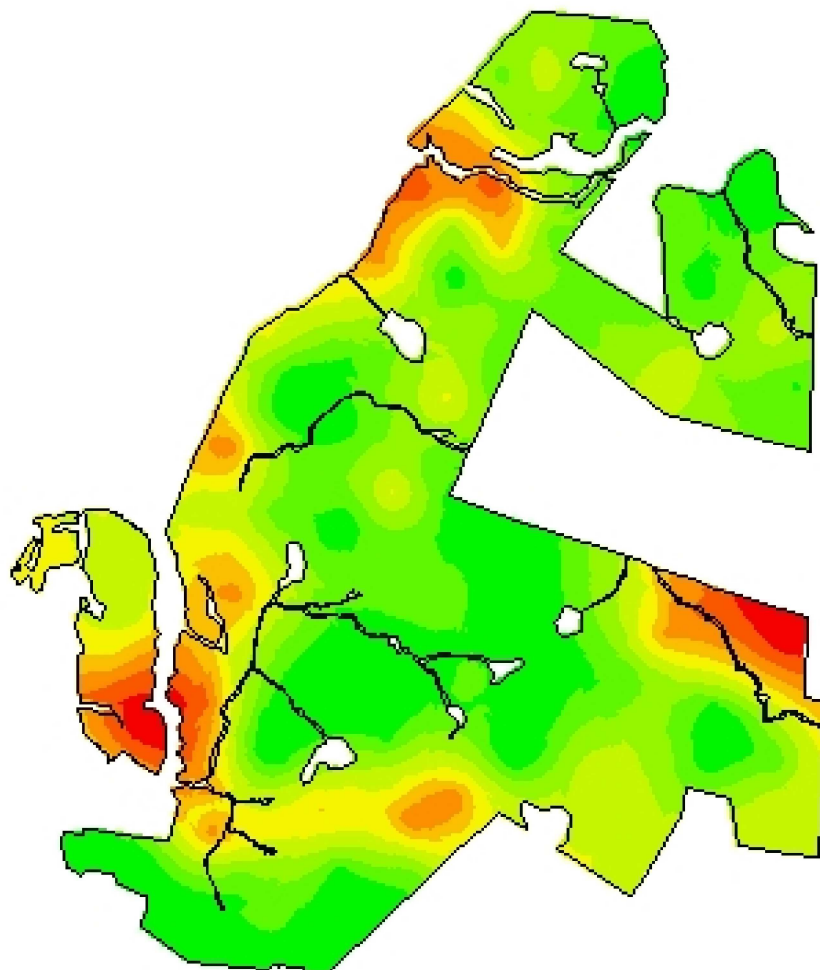

-53,6937  
-31,4435

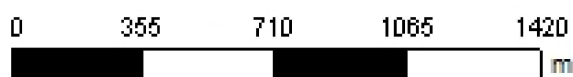

**Cliente:** Marcio Moura  
**Análise de lucro:** Correção de Solo 2015 - Calcário 85%  
**Criado:** quinta-feira, 28 de janeiro de 2021  
**Área de contorno:** 301,61 (ha)  
**Área da tarefa:** 315,53 (ha)  
**Mínimo:** 900 (kg/ha)  
**Máximo:** 7.132 (kg/ha)  
**Mín Não Zero:** 900 (kg/ha)  
**Média não zero:** 2.485 (kg/ha)  
**Média:** 2.485 (kg/ha)  
**Total estimado:** 783.992 (kg)

| kg/ha         | ha     |                    |
|---------------|--------|--------------------|
| 0             | < 0,01 |                    |
| 900 - 1.401   | 66,83  |                    |
| 1.401 - 1.965 | 69,86  |                    |
| 1.965 - 2.622 | 58,33  |                    |
| 2.622 - 3.280 | 51,41  |                    |
| 3.280 - 3.907 | 26,61  |                    |
| 3.907 - 4.564 | 17,31  |                    |
| 4.564 - 5.253 | 14,09  |                    |
| 5.253 - 6.130 | 6,89   |                    |
|               |        | 6.130 - 7.132 3,5! |
|               |        | Contorno de talhão |