

# Agropecuária Coradini - Talhão Acácias

## Análise de solo - Argila (%)

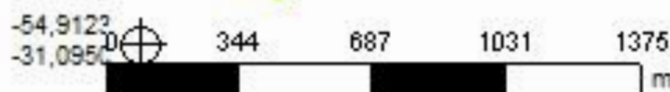

**Cliente:** Maria Dulce Uggeri Coradini  
**Área de Contorno:** 156,88 (ha)  
**Min:** 21,90 (%)  
**Méd:** 29,90 (%)  
**Máx:** 39,96 (%)  
**Prof. da Amostra:** 0 (cm) - 20 (cm)  
**Data Inicial:** 29/06/2021 08:15:01  
**Data Final:** 29/06/2021 08:15:01

%	ha	%
20,00 - 40,00	163,29	100,00
Contorno do Talhão		

# Agropecuária Coradini - Talhão Acácias

## Análise de solo - pH (água)

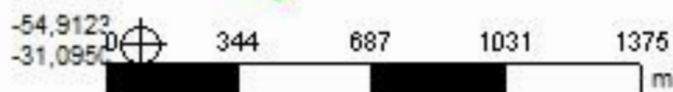
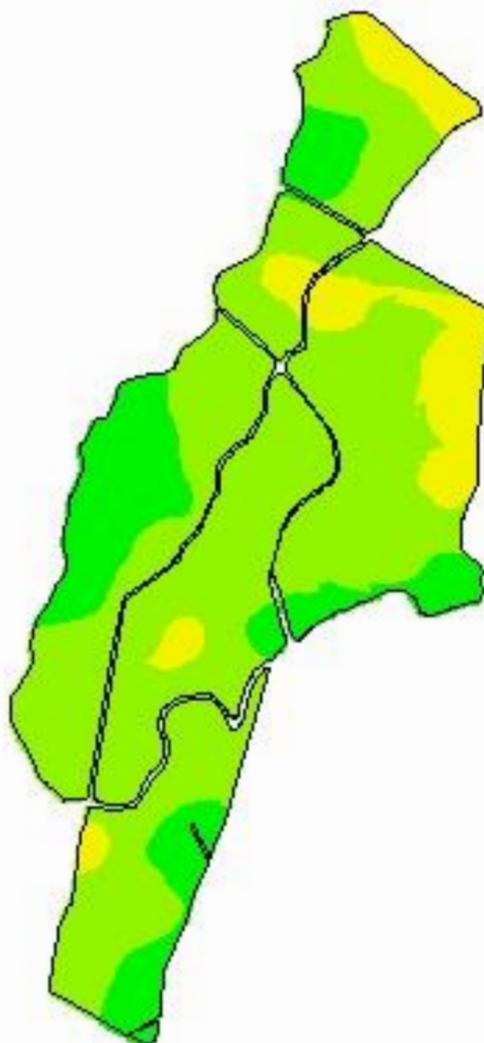

**Cliente:** Maria Dulce Uggeri Coradini  
**Área de Contorno:** 156,88 (ha)  
**Mín:** 5,3 (pH)  
**Méd:** 5,8 (pH)  
**Máx:** 7,3 (pH)  
**Prof. da Amostra:** 0 (cm) - 20 (cm)  
**Data Inicial:** 29/06/2021 08:15:01  
**Data Final:** 29/06/2021 08:15:01

pH	ha	%
5,0 - 5,5	19,46	11,92
5,5 - 6,0	111,64	68,37
> 6,0	32,19	19,71
Contorno do Talhão		

# Agropecuária Coradini - Talhão Acácias

## Análise de solo - pH (SMP)

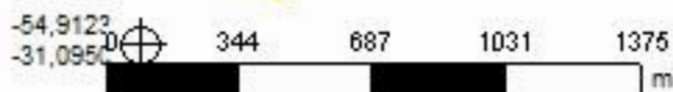
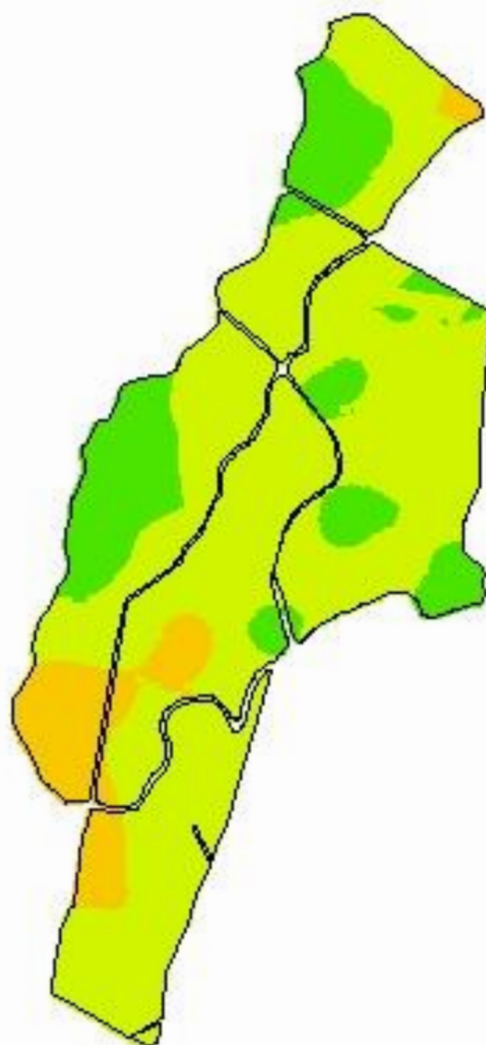

**Cliente:** Maria Dulce Uggeri Coradini  
**Área de Contorno:** 156,88 (ha)  
**Mín:** 5,7 (pH)  
**Méd:** 6,4 (pH)  
**Máx:** 7,2 (pH)  
**Prof. da Amostra:** 0 (cm) - 20 (cm)  
**Data Inicial:** 29/06/2021 08:15:01  
**Data Final:** 29/06/2021 08:15:01

pH	ha	%
5,5 - 6,0	16,60	10,17
6,0 - 6,5	115,76	70,90
> 6,5	30,92	18,94
Contorno do Talhão		

# Agropecuária Coradini - Talhão Acácias

## Análise de solo - Fósforo

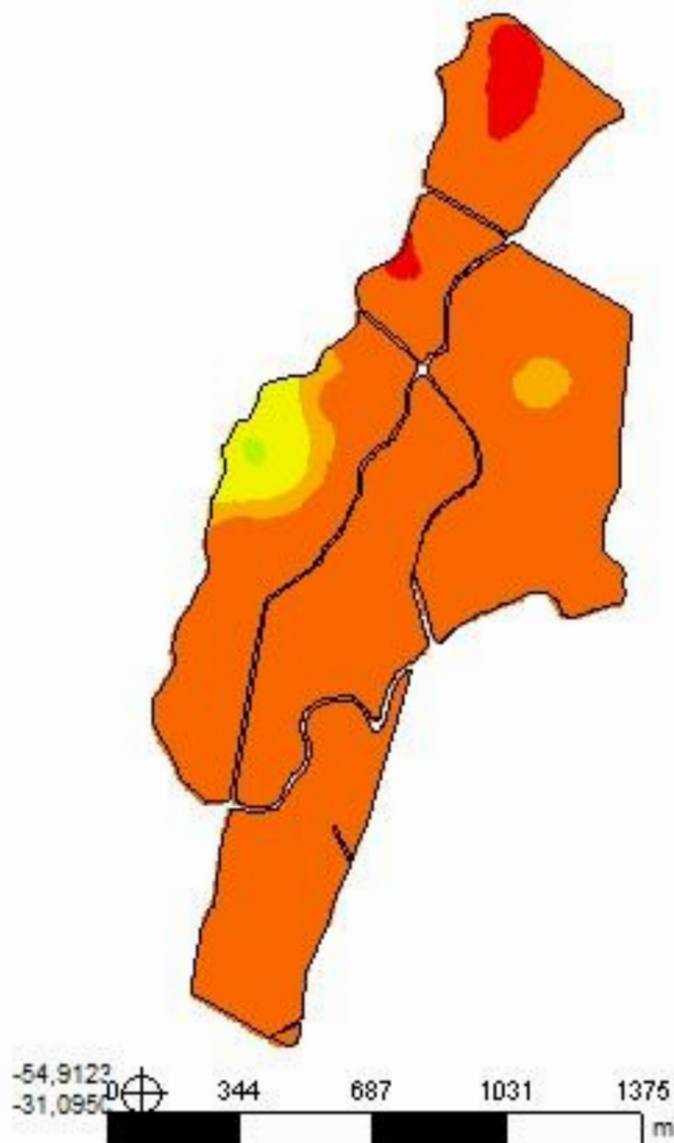

**Cliente:** Maria Dulce Uggeri Coradini  
**Área de Contorno:** 156,88 (ha)  
**Min:** 2,32 (mg/dm<sup>3</sup>)  
**Méd:** 4,82 (mg/dm<sup>3</sup>)  
**Máx:** 19,84 (mg/dm<sup>3</sup>)  
**Prof. da Amostra:** 0 (cm) - 20 (cm)  
**Data Inicial:** 29/06/2021 08:15:01  
**Data Final:** 29/06/2021 08:15:01

mg/dm <sup>3</sup>	ha	%
< 3,00	4,42	2,70
3,00 - 6,00	147,68	90,44
6,00 - 9,00	5,17	3,17
9,00 - 18,00	5,67	3,47
18,00 - 24,00	0,36	0,22
Contorno do Talhão		

# Agropecuária Coradini - Talhão Acácias

## Análise de solo - Potássio trocável

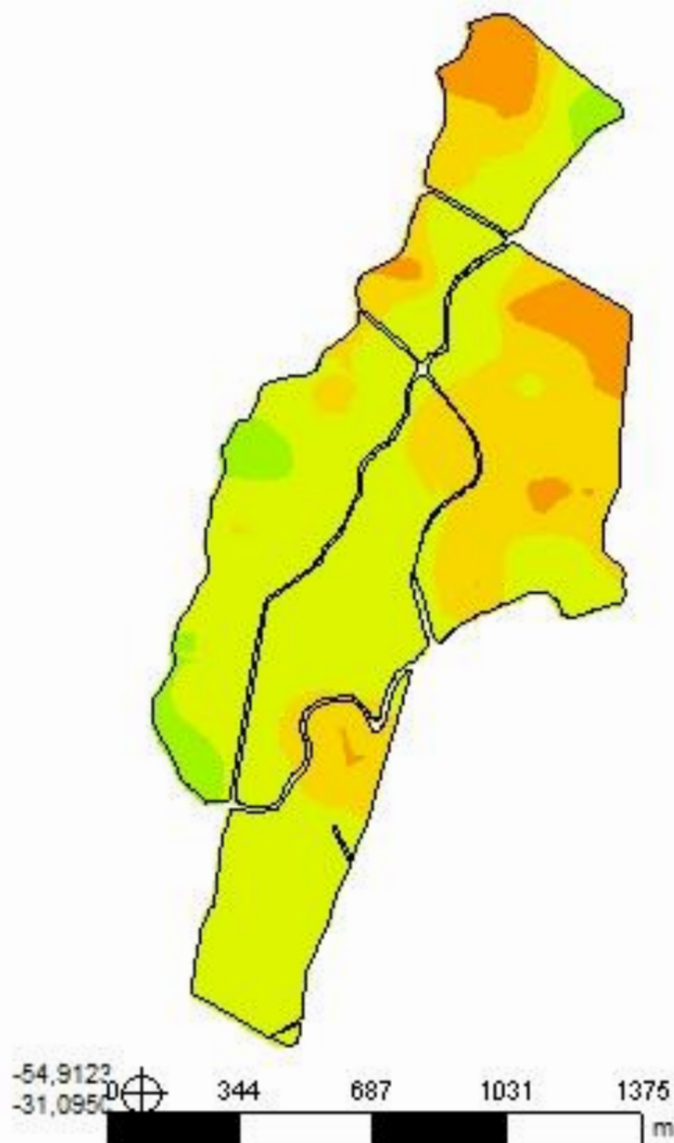

**Cliente:** Maria Dulce Uggeri Coradini  
**Área de Contorno:** 156,88 (ha)  
**Mín:** 44,01 (mg/dm<sup>3</sup>)  
**Méd:** 87,60 (mg/dm<sup>3</sup>)  
**Máx:** 144,14 (mg/dm<sup>3</sup>)  
**Prof. da Amostra:** 0 (cm) - 20 (cm)  
**Data Inicial:** 29/06/2021 08:15:01  
**Data Final:** 29/06/2021 08:15:01

mg/dm <sup>3</sup>	ha	%
40,00 - 60,00	12,15	7,44
60,00 - 80,00	46,75	28,63
80,00 - 120,00	96,39	59,03
120,00 - 160,00	8,00	4,90
Contorno do Talhão		

# Agropecuária Coradini - Talhão Acácias

## Análise de solo - Matéria Orgânica

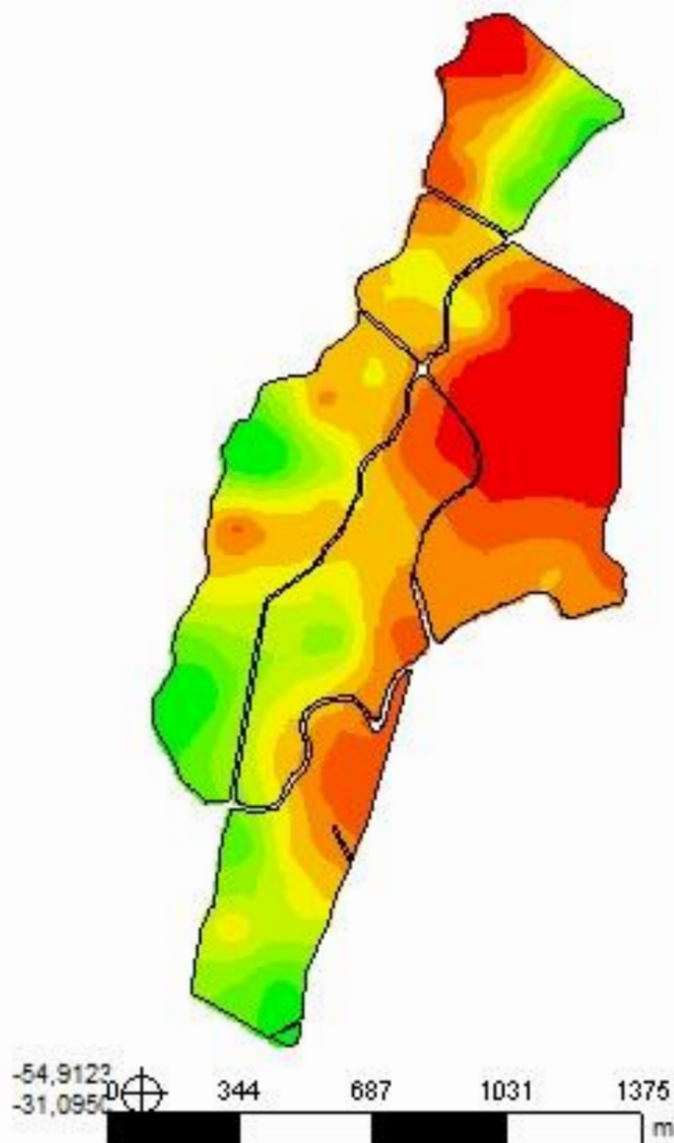

**Cliente:** Maria Dulce Uggeri Coradini  
**Área de Contorno:** 156,88 (ha)  
**Mín:** 0,89 (%)  
**Méd:** 1,66 (%)  
**Máx:** 2,88 (%)  
**Prof. da Amostra:** 0 (cm) - 20 (cm)  
**Data Inicial:** 29/06/2021 08:15:01  
**Data Final:** 29/06/2021 08:15:01

	%	ha	%
	0,89 - 1,15	25,81	15,81
	1,15 - 1,36	20,15	12,34
	1,36 - 1,56	25,28	15,48
	1,56 - 1,74	28,40	17,39
	1,74 - 1,92	17,72	10,85
	1,92 - 2,10	16,09	9,85
	2,10 - 2,27	11,51	7,05
	2,27 - 2,44	10,58	6,48
	2,44 - 2,88	7,75	4,75
	Contorno do Talhão		

# Agropecuária Coradini - Talhão Acácias

## Análise de solo - Alumínio trocável

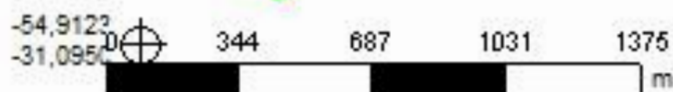

**Cliente:** Maria Dulce Uggeri Coradini  
**Área de Contorno:** 156,88 (ha)  
**Mín:** 0,00 (Cmolc/dm<sup>3</sup>)  
**Méd:** 0,03 (Cmolc/dm<sup>3</sup>)  
**Máx:** 0,29 (Cmolc/dm<sup>3</sup>)  
**Prof. da Amostra:** 0 (cm) - 20 (cm)  
**Data Inicial:** 29/06/2021 08:15:01  
**Data Final:** 29/06/2021 08:15:01

Cmolc/dm <sup>3</sup>	ha	%
< 0,50	163,29	100,00
Contorno do Talhão		

# Agropecuária Coradini - Talhão Acácias

## Análise de solo - Cálcio trocável

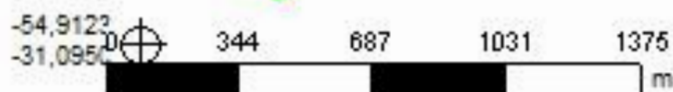

**Cliente:** Maria Dulce Uggeri Coradini  
**Área de Contorno:** 156,88 (ha)  
**Mín:** 4,23 (Cmolc/dm<sup>3</sup>)  
**Méd:** 10,84 (Cmolc/dm<sup>3</sup>)  
**Máx:** 30,17 (Cmolc/dm<sup>3</sup>)  
**Prof. da Amostra:** 0 (cm) - 20 (cm)  
**Data Inicial:** 29/06/2021 08:15:01  
**Data Final:** 29/06/2021 08:15:01

Cmolc/dm <sup>3</sup>	ha	%
> 4,00	163,29	100,00
Contorno do Talhão		

# Agropecuária Coradini - Talhão Acácias

## Análise de solo - Magnésio trocável

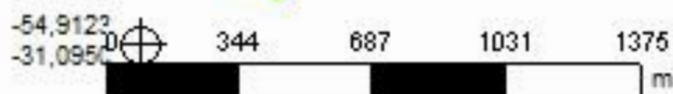

**Cliente:** Maria Dulce Uggeri Coradini  
**Área de Contorno:** 156,88 (ha)  
**Mín:** 1,24 (Cmolc/dm<sup>3</sup>)  
**Méd:** 3,74 (Cmolc/dm<sup>3</sup>)  
**Máx:** 7,19 (Cmolc/dm<sup>3</sup>)  
**Prof. da Amostra:** 0 (cm) - 20 (cm)  
**Data Inicial:** 29/06/2021 08:15:01  
**Data Final:** 29/06/2021 08:15:01

Cmolc/dm <sup>3</sup>	ha	%
> 1,00	163,29	100,00
□	Contorno do Talhão	

# Agropecuária Coradini - Talhão Acácias

Análise de solo - CTC pH 7,0

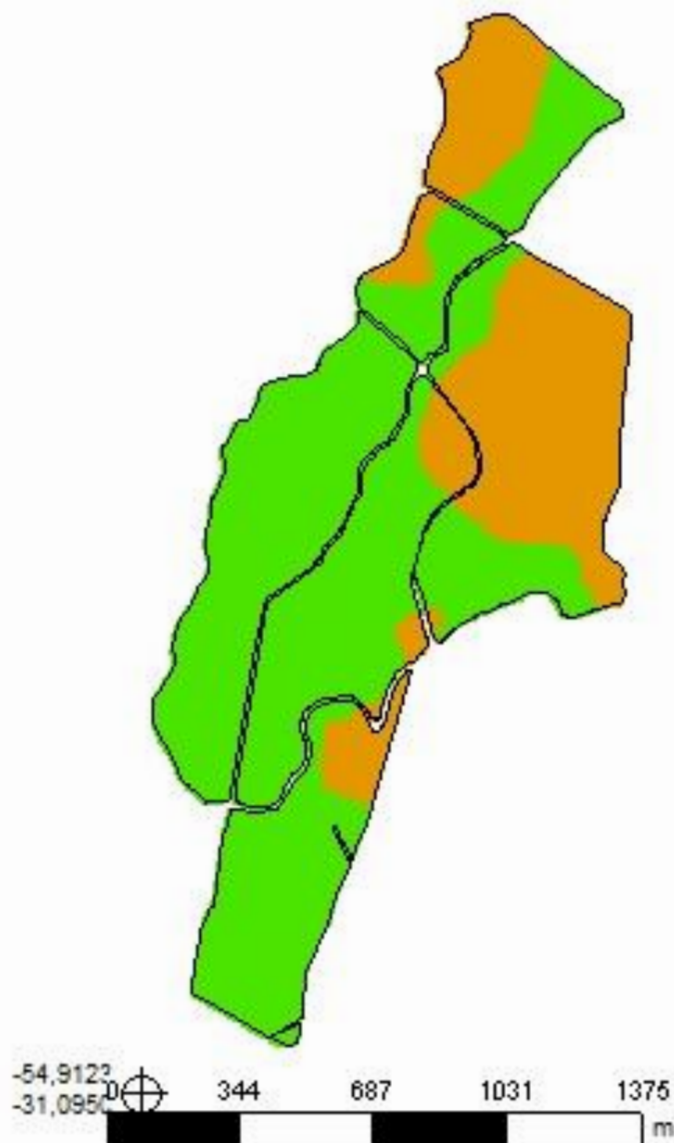

**Cliente:** Maria Dulce Uggeri Coradini  
**Área de Contorno:** 156,88 (ha)  
**Mín:** 8,53 (Cmolc/dm<sup>3</sup>)  
**Méd:** 17,90 (Cmolc/dm<sup>3</sup>)  
**Máx:** 37,54 (Cmolc/dm<sup>3</sup>)  
**Prof. da Amostra:** 0 (cm) - 20 (cm)  
**Data Inicial:** 29/06/2021 08:15:01  
**Data Final:** 29/06/2021 08:15:01



Cmolc/dm <sup>3</sup>	ha	%
5,10 - 15,00	51,83	31,74
> 15,00	111,46	68,26
Contorno do Talhão		

# Agropecuária Coradini - Talhão Acácias

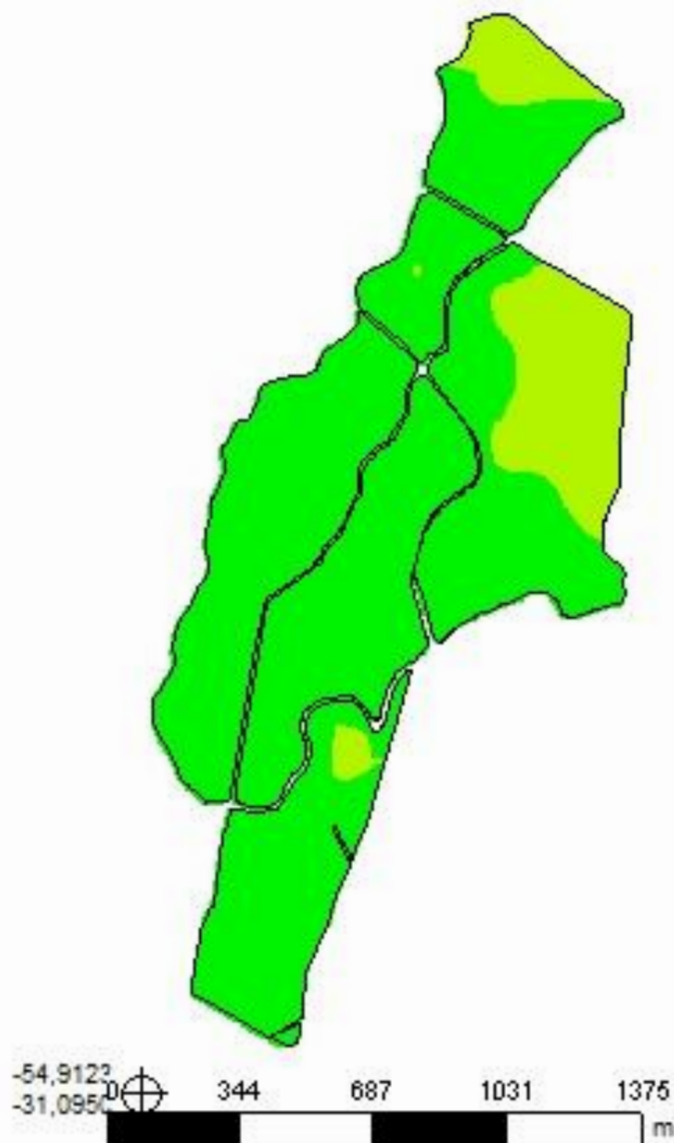
## Análise de solo - Saturação de Alumínio na CTC



**Cliente:** Maria Dulce Uggeri Coradini  
**Área de Contorno:** 156,88 (ha)  
**Mín:** 0,00 (%)  
**Méd:** 0,41 (%)  
**Máx:** 3,92 (%)  
**Prof. da Amostra:** 0 (cm) - 20 (cm)  
**Data Inicial:** 29/06/2021 08:15:01  
**Data Final:** 29/06/2021 08:15:01

%	ha	%
 < 1,00	137,13	83,98
 1,00 - 10,00	26,15	16,02
 Contorno do Talhão		

# Agropecuária Coradini - Talhão Acácias

## Análise de solo - Saturação de base (V%)

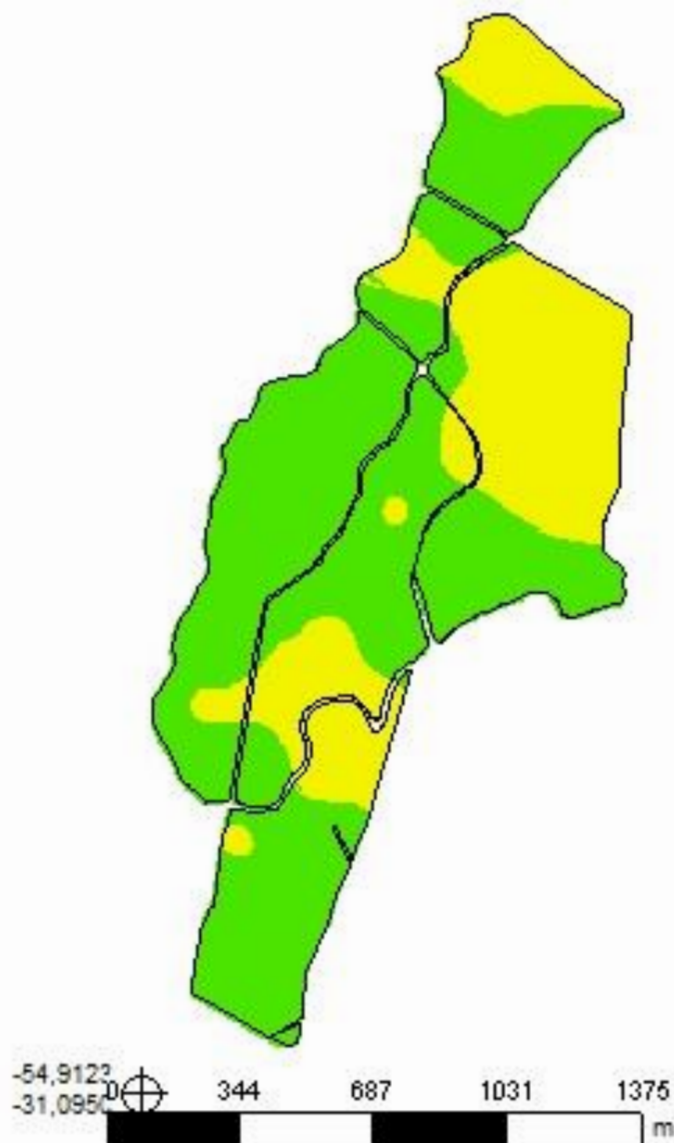

**Cliente:** Maria Dulce Uggeri Coradini  
**Área de Contorno:** 156,88 (ha)  
**Mín:** 67,11 (%)  
**Méd:** 81,10 (%)  
**Máx:** 96,86 (%)  
**Prof. da Amostra:** 0 (cm) - 20 (cm)  
**Data Inicial:** 29/06/2021 08:15:01  
**Data Final:** 29/06/2021 08:15:01

%	ha	%
65,00 - 80,00	55,67	34,09
> 80,00	107,62	65,91
Contorno do Talhão		

# Agropecuária Coradini - Talhão Acácias

## Análise de solo - Relação (Ca/Mg)

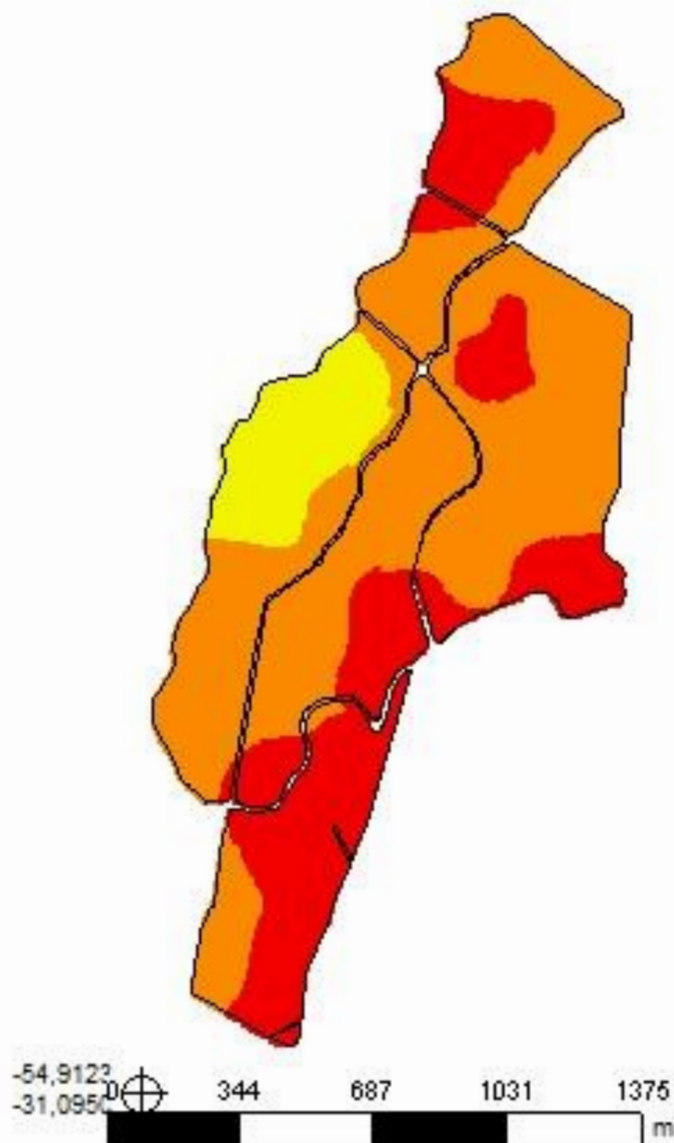

**Cliente:** Maria Dulce Uggeri Coradini  
**Área de Contorno:** 156,88 (ha)  
**Mín:** 1,12 (Relação)  
**Méd:** 3,03 (Relação)  
**Máx:** 5,09 (Relação)  
**Prof. da Amostra:** 0 (cm) - 20 (cm)  
**Data Inicial:** 29/06/2021 08:15:01  
**Data Final:** 29/06/2021 08:15:01

Relação	ha	%
< 2,80	50,22	30,76
2,80 - 3,90	96,93	59,36
3,90 - 6,10	16,14	9,88
Contorno do Talhão		

# Agropecuária Coradini - Talhão Acácias

## Análise de solo - Relação (Mg/K)

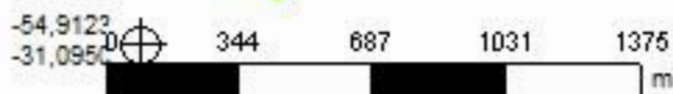

**Cliente:** Maria Dulce Uggeri Coradini  
**Área de Contorno:** 156,88 (ha)  
**Mín:** 8,02 (Relação)  
**Méd:** 16,26 (Relação)  
**Máx:** 27,87 (Relação)  
**Prof. da Amostra:** 0 (cm) - 20 (cm)  
**Data Inicial:** 29/06/2021 08:15:01  
**Data Final:** 29/06/2021 08:15:01

Relação	ha	%
5,00 - 10,00	10,81	6,62
> 10,00	152,47	93,38
Contorno do Talhão		

# Agropecuária Coradini - Talhão Acácias

## Análise de solo - Relação (Ca/K)

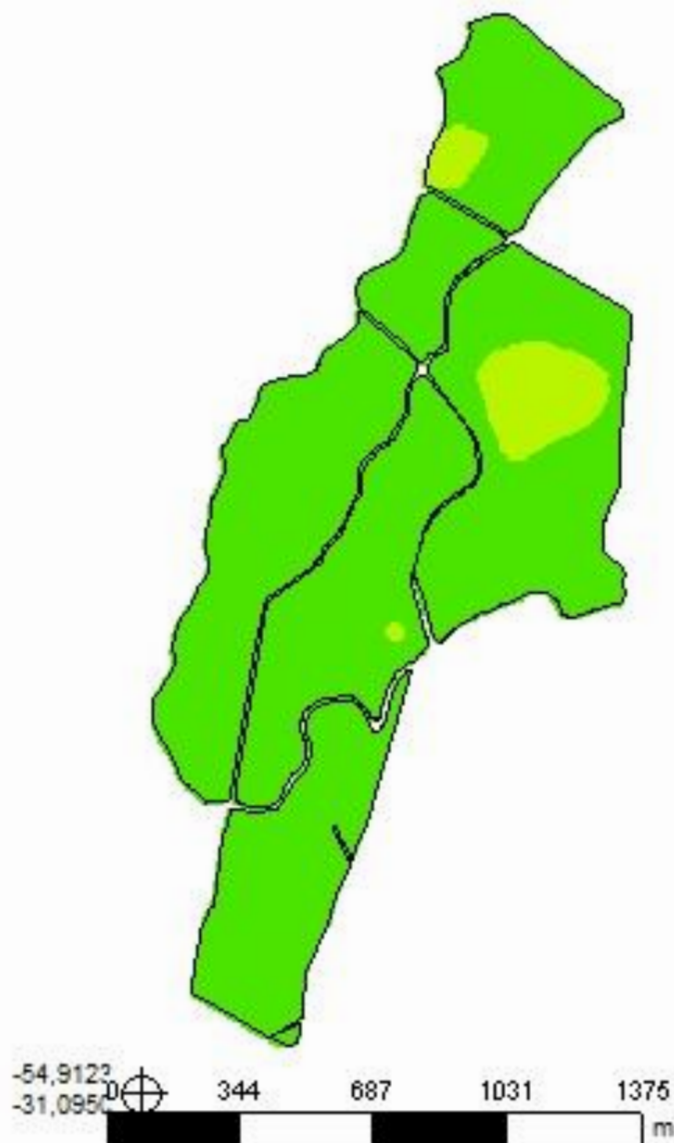

**Cliente:** Maria Dulce Uggeri Coradini  
**Área de Contorno:** 156,88 (ha)  
**Mín:** 23,19 (Relação)  
**Méd:** 47,16 (Relação)  
**Máx:** 81,73 (Relação)  
**Prof. da Amostra:** 0 (cm) - 20 (cm)  
**Data Inicial:** 29/06/2021 08:15:01  
**Data Final:** 29/06/2021 08:15:01

Relação	ha	%
20,00 - 30,00	10,29	6,30
> 30,00	153,00	93,70
Contorno do Talhão		

# Agropecuária Coradini - Talhão Acácias

## Análise de solo - Relação (Ca+Mg)/K

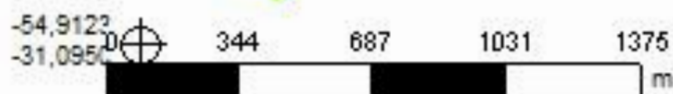

**Cliente:** Maria Dulce Uggeri Coradini  
**Área de Contorno:** 156,88 (ha)  
**Mín:** 31,24 (Relação)  
**Méd:** 63,42 (Relação)  
**Máx:** 97,73 (Relação)  
**Prof. da Amostra:** 0 (cm) - 20 (cm)  
**Data Inicial:** 29/06/2021 08:15:01  
**Data Final:** 29/06/2021 08:15:01

Relação	ha	%
16,00 - 32,00	0,13	0,08
> 32,00	163,16	99,92
Contorno do Talhão		

# Agropecuária Coradini - Talhão Acácias

## Análise de solo - Enxofre



**Cliente:** Maria Dulce Uggeri Coradini  
**Área de Contorno:** 156,88 (ha)  
**Mín:** 0,00 (mg/dm<sup>3</sup>)  
**Méd:** 28,95 (mg/dm<sup>3</sup>)  
**Máx:** 151,08 (mg/dm<sup>3</sup>)  
**Prof. da Amostra:** 0 (cm) - 20 (cm)  
**Data Inicial:** 29/06/2021 08:15:01  
**Data Final:** 29/06/2021 08:15:01

mg/dm <sup>3</sup>	ha	%
< 2,00	1,48	0,91
2,00 - 5,00	2,38	1,46
> 5,00	159,42	97,63
□	Contorno do Talhão	

# Agropecuária Coradini - Talhão Acácias

## Análise de solo - Zinco

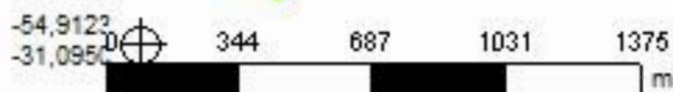

**Cliente:** Maria Dulce Uggeri Coradini  
**Área de Contorno:** 156,88 (ha)  
**Mín:** 0,80 (mg/dm<sup>3</sup>)  
**Méd:** 1,19 (mg/dm<sup>3</sup>)  
**Máx:** 1,70 (mg/dm<sup>3</sup>)  
**Prof. da Amostra:** 0 (cm) - 20 (cm)  
**Data Inicial:** 29/06/2021 08:15:01  
**Data Final:** 29/06/2021 08:15:01

mg/dm <sup>3</sup>	ha	%
> 0,50	163,29	100,00
□	Contorno do Talhão	

# Agropecuária Coradini - Talhão Acácias

## Análise de solo - Cobre



**Cliente:** Maria Dulce Uggeri Coradini  
**Área de Contorno:** 156,88 (ha)  
**Mín:** 0,41 (mg/dm<sup>3</sup>)  
**Méd:** 1,31 (mg/dm<sup>3</sup>)  
**Máx:** 1,99 (mg/dm<sup>3</sup>)  
**Prof. da Amostra:** 0 (cm) - 20 (cm)  
**Data Inicial:** 29/06/2021 08:15:01  
**Data Final:** 29/06/2021 08:15:01

mg/dm <sup>3</sup>	ha	%
0,20 - 0,50	0,39	0,24
> 0,50	162,90	99,76
Contorno do Talhão		

# Agropecuária Coradini - Talhão Acácias

## Análise de solo - Boro

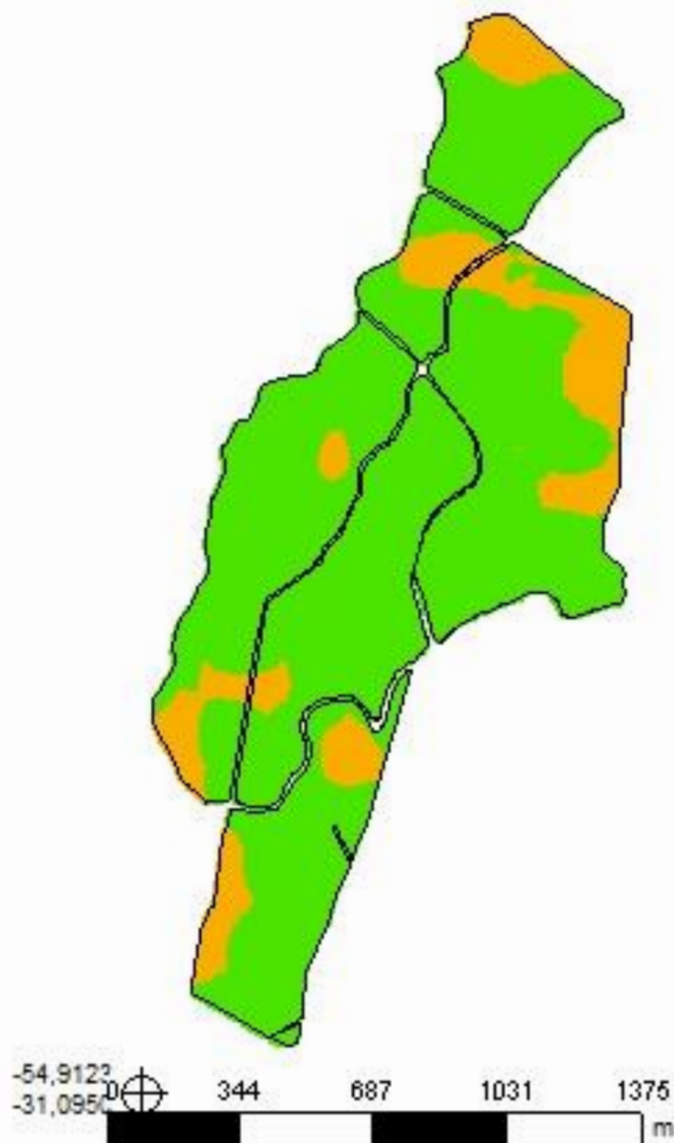

**Cliente:** Maria Dulce Uggeri Coradini  
**Área de Contorno:** 156,88 (ha)  
**Min:** 0,19 (mg/dm<sup>3</sup>)  
**Méd:** 0,45 (mg/dm<sup>3</sup>)  
**Máx:** 0,99 (mg/dm<sup>3</sup>)  
**Prof. da Amostra:** 0 (cm) - 20 (cm)  
**Data Inicial:** 29/06/2021 08:15:01  
**Data Final:** 29/06/2021 08:15:01

mg/dm <sup>3</sup>	ha	%
0,10 - 0,30	27,43	16,80
> 0,30	135,85	83,20
□	Contorno do Talhão	

# Agropecuária Coradini - Talhão Acácias

## Análise de solo - Manganês



**Cliente:** Maria Dulce Uggeri Coradini  
**Área de Contorno:** 156,88 (ha)  
**Mín:** 5,13 (mg/dm<sup>3</sup>)  
**Méd:** 24,24 (mg/dm<sup>3</sup>)  
**Máx:** 45,79 (mg/dm<sup>3</sup>)  
**Prof. da Amostra:** 0 (cm) - 20 (cm)  
**Data Inicial:** 29/06/2021 08:15:01  
**Data Final:** 29/06/2021 08:15:01

mg/dm <sup>3</sup>	ha	%
> 5,00	163,29	100,00
	Contorno do Talhão	



Alumínio (% de saturação Al) (%)

0,00  
0,00  
0,00  
0,00  
0,00  
0,00  
0,00  
0,00  
0,00  
0,00  
0,00  
0,00

Alumínio trochvet (KCl) (Cmolc/dm<sup>3</sup>)

0,00  
0,00  
0,00  
0,00  
0,00  
0,00  
0,00  
0,00  
0,00  
0,00  
0,00  
0,00

Latitude	Longitude	Profundidade da amostra (cm)	Profundidade de início da amostra (cm)	Textura (% argila) (%)	CTC (Não especificado) (Cmolc/dm <sup>3</sup> )	Saturação de bases (%)	MO (Não especificado) (%)	pH (água 1:1) (pH)	pH SMP (SMP) (pH)	P (Mehlich I) (mg/dm <sup>3</sup> )	K (Mehlich I) (mg/dm <sup>3</sup> )	K (Rel K/(Ca + Mg)) (Relação)	Ca (Ca/K) (Relação)	Ca (Rel Ca/Mg) (Relação)	Ca (Não especificado) (Cmolc/dm <sup>3</sup> )	Mg (mg/K) (Relação)	Mg (Não especificado) (Cmolc/dm <sup>3</sup> )	Cu (Não especificado) (mg/dm <sup>3</sup> )	Mn (Não especificado) (mg/dm <sup>3</sup> )	Zn (Não especificado) (mg/dm <sup>3</sup> )	B (Não especificado) (mg/dm <sup>3</sup> )	S (Não especificado) (mg/dm <sup>3</sup> )	Identidade do evento / Número da amostra	Data da amostra
-31,081698	-54,899964	20,00	0,00	22,00	11,40	72,00	1,10	5,3	6,3	4,20	59,00	53,00	42,00	3,80	6,40	11,00	1,70	1,70	44,00	1,10	0,20	12,00	299 - 29	29/06/2021
-31,080647	-54,900117	20,00	0,00	26,00	11,00	74,00	1,10	5,5	6,4	4,60	72,00	44,00	33,00	3,00	6,00	11,00	2,00	1,90	27,00	1,40	0,40	15,00	299 - 30	29/06/2021
-31,080647	-54,902016	20,00	0,00	28,00	8,80	68,00	1,00	5,5	6,4	4,80	64,00	35,00	27,00	3,50	4,50	8,00	1,30	1,50	21,00	1,20	0,30	13,00	299 - 31	29/06/2021
-31,080695	-54,904954	20,00	0,00	28,00	15,30	82,00	1,20	5,6	6,4	5,00	78,00	62,00	48,00	3,60	9,60	14,00	2,70	1,50	35,00	1,10	0,50	14,00	299 - 32	29/06/2021
-31,081008	-54,907277	20,00	0,00	30,00	22,10	87,00	2,10	5,9	6,4	5,80	106,00	70,00	56,00	4,00	15,20	14,00	3,80	1,20	21,00	1,60	0,20	9,00	299 - 33	29/06/2021
-31,080819	-54,909281	20,00	0,00	28,00	37,80	97,00	2,90	7,3	7,2	20,00	145,00	98,00	82,00	5,10	30,40	16,00	6,00	0,40	5,00	1,10	1,00	16,00	299 - 34	29/06/2021
-31,079505	-54,907518	20,00	0,00	22,00	15,30	82,00	1,50	5,8	6,4	5,50	73,00	65,00	53,00	4,30	10,00	12,00	2,30	1,20	22,00	1,40	0,30	11,00	299 - 35	29/06/2021
-31,078954	-54,905967	20,00	0,00	34,00	19,50	87,00	1,80	5,9	6,5	6,00	84,00	78,00	63,00	4,10	13,50	15,00	3,30	1,30	30,00	1,30	0,60	28,00	299 - 36	29/06/2021
-31,078750	-54,903052	20,00	0,00	22,00	10,40	79,00	0,90	6,0	6,6	4,40	76,00	41,00	29,00	2,30	5,60	12,00	2,40	1,70	17,00	1,30	0,50	107,00	299 - 37	29/06/2021
-31,079098	-54,901551	20,00	0,00	22,00	9,85	71,00	1,10	5,6	6,4	7,10	84,00	31,00	23,00	2,80	5,00	8,00	1,80	1,50	22,00	1,40	0,40	11,00	299 - 38	29/06/2021
-31,079166	-54,899967	20,00	0,00	22,00	8,50	67,00	1,00	5,4	6,4	5,50	60,00	35,00	27,00	3,20	4,20	8,00	1,30	1,60	29,00	1,30	0,20	11,00	299 - 39	29/06/2021
-31,077725	-54,900034	20,00	0,00	25,00	8,90	71,00	0,90	5,5	6,5	5,20	54,00	44,00	35,00	3,80	4,90	9,00	1,30	1,50	37,00	1,10	0,30	12,00	299 - 40	29/06/2021
-31,077293	-54,902179	20,00	0,00	22,00	9,08	72,00	1,10	5,5	6,5	4,60	55,00	46,00	33,00	2,60	4,60	13,00	1,80	2,00	25,00	1,50	0,30	20,00	299 - 41	29/06/2021
-31,077547	-54,903230	20,00	0,00	28,00	20,40	78,00	1,90	5,3	6,0	6,00	120,00	51,00	38,00	3,00	11,80	13,00	3,90	1,10	34,00	1,50	0,40	14,00	299 - 42	29/06/2021
-31,077445	-54,905060	20,00	0,00	28,00	20,20	84,00	1,60	5,6	6,3	3,70	93,00	70,00	54,00	3,30	12,90	16,00	3,90	1,40	38,00	1,20	0,50	42,00	299 - 43	29/06/2021
-31,076360	-54,904789	20,00	0,00	28,00	11,70	74,00	1,90	5,4	6,3	2,80	51,00	65,00	50,00	3,50	6,60	15,00	1,90	1,80	35,00	1,30	0,20	21,00	299 - 44	29/06/2021
-31,075750	-54,903814	20,00	0,00	28,00	21,70	84,00	1,60	5,6	6,2	4,30	117,00	59,00	45,00	3,20	13,60	14,00	4,30	1,30	33,00	1,70	0,20	18,00	299 - 45	29/06/2021
-31,074216	-54,903653	20,00	0,00	26,00	11,20	86,00	1,20	6,3	6,9	3,10	74,00	49,00	28,00	1,40	5,40	21,00	4,00	1,40	11,00	1,30	0,70	136,00	299 - 46	29/06/2021
-31,074470	-54,902187	20,00	0,00	32,00	20,10	86,00	2,40	5,8	6,4	4,20	99,00	67,00	51,00	3,10	12,90	16,00	4,10	1,10	26,00	1,30	0,40	17,00	299 - 47	29/06/2021
-31,073453	-54,903442	20,00	0,00	28,00	10,60	85,00	1,60	6,2	6,9	3,30	80,00	43,00	25,00	1,40	5,10	18,00	3,70	1,50	11,00	1,10	0,80	152,00	299 - 48	29/06/2021
-31,073040	-54,902469	20,00	0,00	22,00	9,49	82,00	1,70	6,1	6,8	2,80	65,00	46,00	32,00	2,30	5,30	14,00	2,30	1,70	14,00	1,30	0,50	80,00	299 - 49	29/06/2021
-31,072587	-54,901380	20,00	0,00	26,00	16,10	82,00	2,00	5,7	6,4	3,10	66,00	78,00	56,00	2,50	9,40	22,00	3,70	1,80	31,00	1,50	0,60	72,00	299 - 50	29/06/2021
-31,072544	-54,900397	20,00	0,00	34,00	23,60	81,00	2,40	5,4	6,0	5,10	136,00	54,00	41,00	3,20	14,30	13,00	4,50	1,10	44,00	1,70	0,40	18,00	299 - 51	29/06/2021
-31,071578	-54,901888	20,00	0,00	28,00	10,80	67,00	1,10	5,4	6,2	2,30	44,00	62,00	48,00	3,40	5,40	14,00	1,60	1,60	39,00	1,30	0,20	9,00	299 - 52	29/06/2021
-31,071544	-54,903092	20,00	0,00	28,00	11,10	78,00	1,10	5,7	6,5	3,20	49,00	68,00	52,00	3,30	6,50	16,00	2,00	1,40	29,00	0,90	0,30	18,00	299 - 53	29/06/2021
-31,082541	-54,909885	20,00	0,00	28,00	18,90	93,00	1,30	6,8	7,0	3,70	77,00	87,00	70,00	4,10	13,90	17,00	3,40	1,10	12,00	1,10	0,60	8,00	299 - 54	29/06/2021
-31,083570	-54,909252	20,00	0,00	34,00	20,60	88,00	1,80	6,0	6,5	3,80	93,00	75,00	58,00	3,50	13,90	17,00	4,00					6,70	299 - 55	29/06/2021
<b>Min</b>		<b>20,00</b>	<b>0,00</b>	<b>22,00</b>	<b>8,50</b>	<b>67,00</b>	<b>0,90</b>	<b>5,3</b>	<b>5,7</b>	<b>2,30</b>	<b>44,00</b>	<b>31,00</b>	<b>23,00</b>	<b>1,10</b>	<b>4,20</b>	<b>8,00</b>	<b>1,30</b>	<b>0,40</b>	<b>5,00</b>	<b>0,80</b>	<b>0,20</b>	<b>5,20</b>	<b>0</b>	<b>N/A</b>
<b>Máx</b>		<b>20,00</b>	<b>0,00</b>	<b>40,00</b>	<b>37,80</b>	<b>97,00</b>	<b>2,90</b>	<b>7,3</b>	<b>7,2</b>	<b>20,00</b>	<b>145,00</b>	<b>98,00</b>	<b>82,00</b>	<b>5,10</b>	<b>30,40</b>	<b>28,00</b>	<b>7,20</b>	<b>2,00</b>	<b>44,00</b>	<b>1,70</b>	<b>1,00</b>	<b>152,00</b>	<b>0</b>	<b>N/A</b>
<b>Méd</b>		<b>20,00</b>	<b>0,00</b>	<b>30,05</b>	<b>17,91</b>	<b>81,07</b>	<b>1,67</b>	<b>5,8</b>	<b>6,3</b>	<b>4,64</b>	<b>87,40</b>	<b>63,55</b>	<b>47,09</b>	<b>2,99</b>	<b>10,78</b>	<b>16,45</b>	<b>3,77</b>	<b>1,31</b>	<b>23,93</b>	<b>1,20</b>	<b>0,44</b>	<b>30,27</b>	<b>0</b>	<b>N/A</b>

Min  
Máx  
Méd

Alumínio (% de saturação Al) (%)  
2,30  
1,20  
1,60  
0,00  
0,00  
0,00  
0,00  
0,00  
0,00  
0,00  
1,40  
3,40  
1,50  
1,50  
0,60  
0,00  
1,10  
0,00  
0,00  
0,00  
0,00  
0,00  
0,50  
4,00  
1,10  
0,00  
0,00  
0,00  
**0,00**  
**4,00**  
**0,41**

Alumínio trocável (KCl) (Cmol/dm<sup>3</sup>)  
0,20  
0,10  
0,10  
0,00  
0,00  
0,00  
0,00  
0,00  
0,00  
0,00  
0,10  
0,20  
0,10  
0,10  
0,10  
0,00  
0,10  
0,00  
0,00  
0,00  
0,00  
0,10  
0,30  
0,10  
0,00  
0,00  
0,00  
**0,00**  
**0,30**  
**0,03**