

# Agropecuária Coradini - Talhão Acácias

## Calcário Dolomítico .

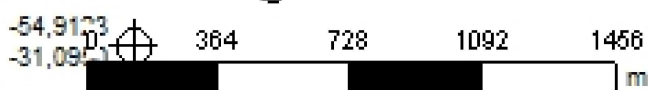
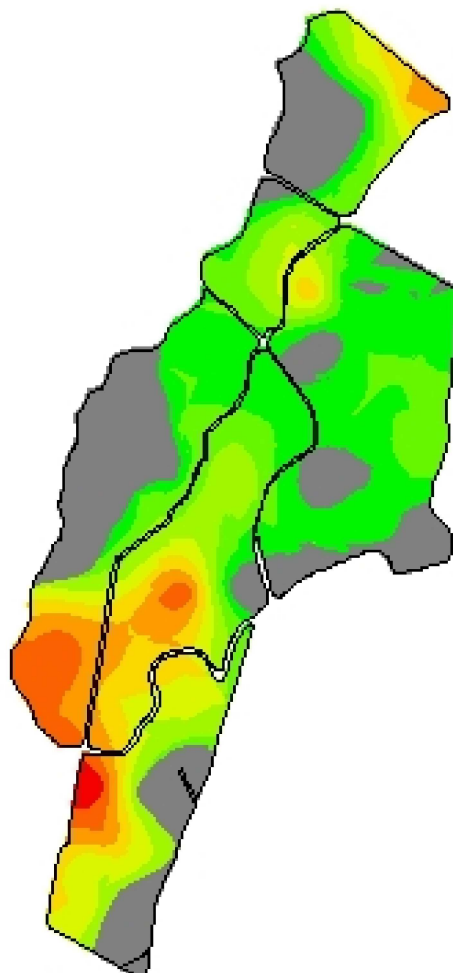

**Cliente:** Maria Dulce Uggeri Coradini  
**Análise de lucro:** Correção de Solo 2015 -  
 Calcário SMP 6  
**Criado:** terça-feira, 29 de junho de 2021  
**Área de contorno:** 156,88 (ha)  
**Área da tarefa:** 163,86 (ha)  
**Mínimo:** 0 (kg/ha)  
**Máximo:** 5.600 (kg/ha)  
**Mín Não Zero:** 1.467 (kg/ha)  
**Média não zero:** 2.460 (kg/ha)  
**Média:** 1.821 (kg/ha)  
**Total estimado:** 298.316 (kg)

kg/ha	ha	%
0	42,44	25,99
1.467	38,87	23,81
1.467 - 1.861	23,88	14,62
1.861 - 2.401	17,63	10,80
2.401 - 2.941	13,26	8,12
2.941 - 3.606	10,60	6,49
3.606 - 4.271	9,44	5,78
4.271 - 4.935	6,28	3,84
4.935 - 5.600	0,89	0,55
Contorno de talhão		