

Est. Pacheca - Safra 2021/2022

DAP - SFT - Recomendação

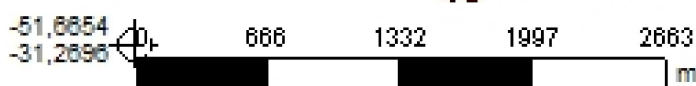
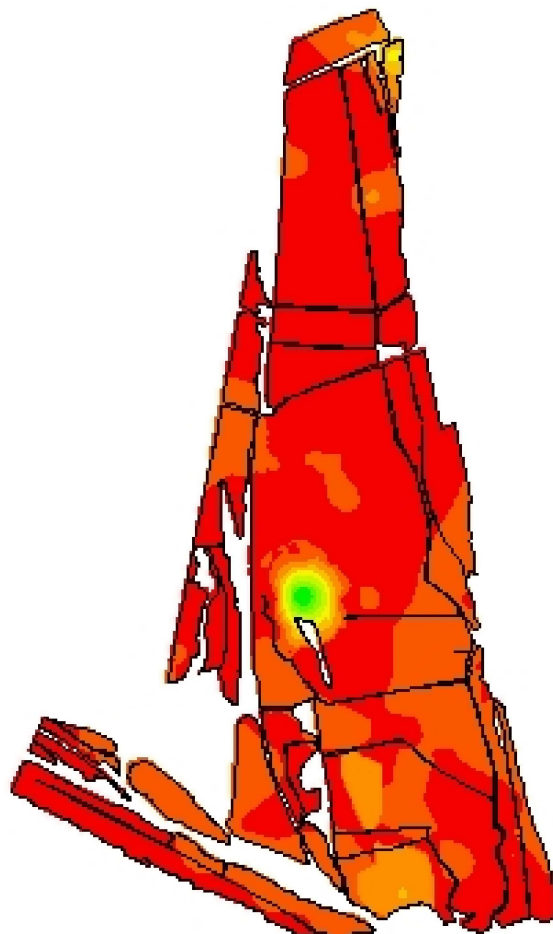

Cliente: Luis Flávio Oliz
Análise de lucro: Correção de Solo 2015 -
SOJA_DAP-SFT_Manutenção
Criado: quarta-feira, 16 de junho de
2021
Área de contorno: 523,30 (ha)
Área da tarefa: 564,29 (ha)
Mínimo: 22 (kg/ha)
Máximo: 128 (kg/ha)
Mín Não Zero: 22 (kg/ha)
Média não zero: 120 (kg/ha)
Média: 120 (kg/ha)
Total estimado: 67.644 (kg)

	kg/ha	ha	%
	22 - 38	0,66	0,12
	38 - 53	0,78	0,14
	53 - 67	1,14	0,20
	67 - 83	1,73	0,31
	83 - 95	2,31	0,41
	95 - 104	4,25	0,75
	104 - 113	24,61	4,35
	113 - 120	171,77	30,39
	120 - 128	357,95	63,33
	Contorno de talhão		