

Est. Pacheca - Safra 2021/2022

DAP - SFT - Recomendação

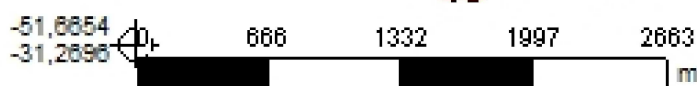
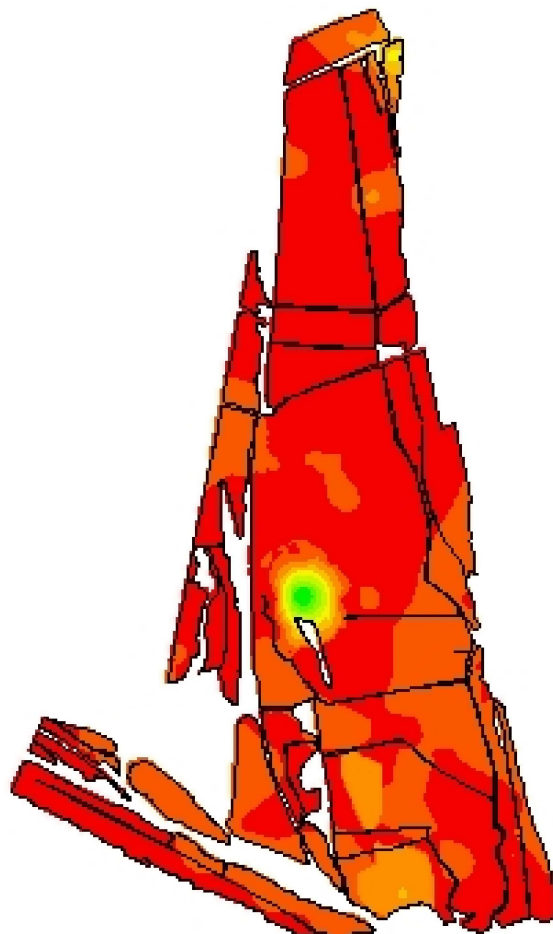

Cliente: Luis Flávio Oliz
Análise de lucro: Correção de Solo 2015 -
SOJA_DAP_SFT_Correção
quarta-feira, 16 de junho de
2021
Criado: 2021
Área de contorno: 523,30 (ha)
Área da tarefa: 564,29 (ha)
Mínimo: 63 (kg/ha)
Máximo: 374 (kg/ha)
Mín Não Zero: 63 (kg/ha)
Média não zero: 350 (kg/ha)
Média: 350 (kg/ha)
Total estimado: 197.268 (kg)

	kg/ha	ha	%
	63 - 110	0,66	0,12
	110 - 154	0,78	0,14
	154 - 196	1,14	0,20
	196 - 241	1,73	0,31
	241 - 277	2,31	0,41
	277 - 304	4,25	0,75
	304 - 330	24,61	4,35
	330 - 350	171,77	30,39
	350 - 374	357,95	63,33
	Contorno de talhão		