

Granja Santa Catarina - Eudo

Calcário Dolomítico .

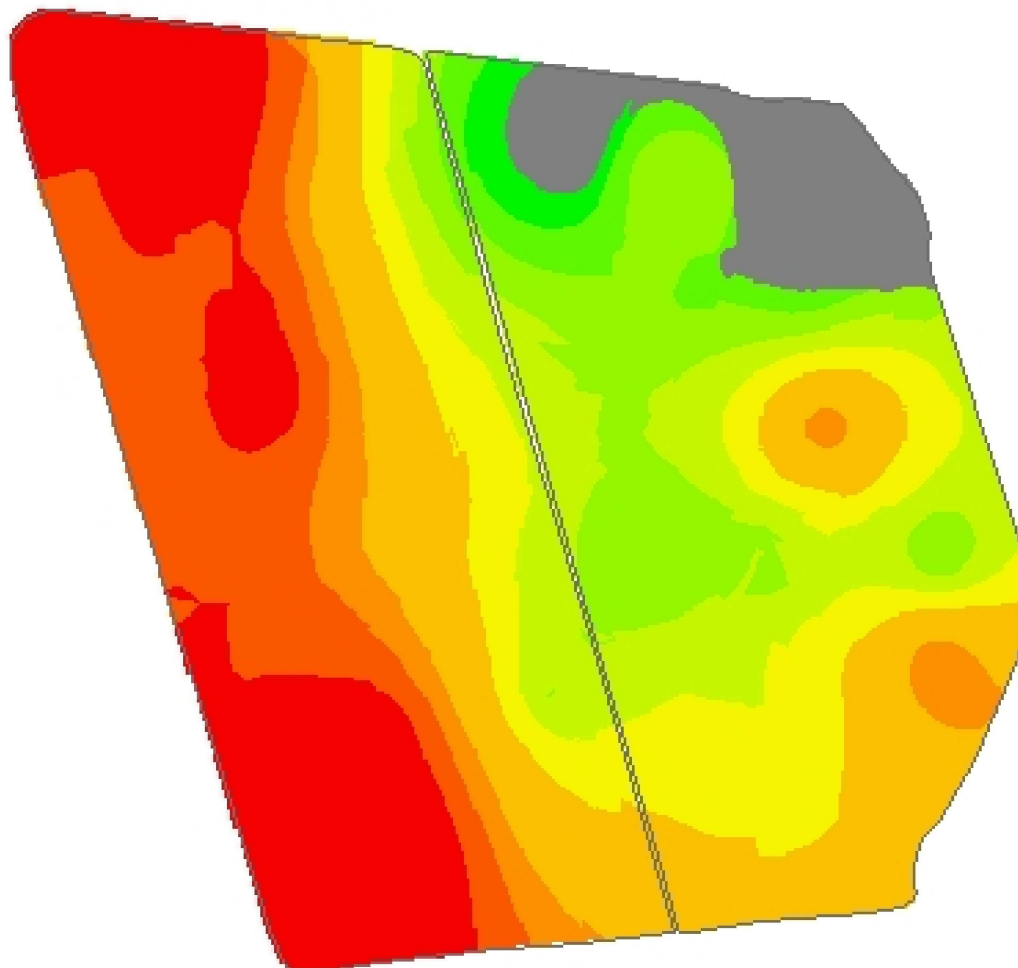

-54,8602
-31,1496



Cliente: Mariana Giacomini Frantz
Análise de lucro: Correção de Solo 2021 - Calcário SMP 6
Criado: quinta-feira, 21 de abril de 2022
Área de contorno: 39,60 (ha)
Área da tarefa: 40,09 (ha)
Mínimo: 0 (kg/ha)
Máximo: 9.067 (kg/ha)
Mín Não Zero: 1.467 (kg/ha)
Média não zero: 5.397 (kg/ha)
Média: 5.039 (kg/ha)
Total estimado: 202.033 (kg)

kg/ha	ha	%	
0	2,66	6,63	Contorno de talh
1.467 - 1.849	0,57	1,43	
1.849 - 2.383	1,19	2,96	
2.383 - 2.918	4,23	10,55	
2.918 - 3.605	5,22	13,03	
3.605 - 4.255	5,07	12,65	
4.255 - 5.591	7,06	17,60	
5.591 - 6.393	2,09	5,20	
6.393 - 7.195	5,13	12,81	
7.195 - 9.067	6,87	17,15	