

# Granja Santa Catarina - Eudo

## KCL - Recomendação

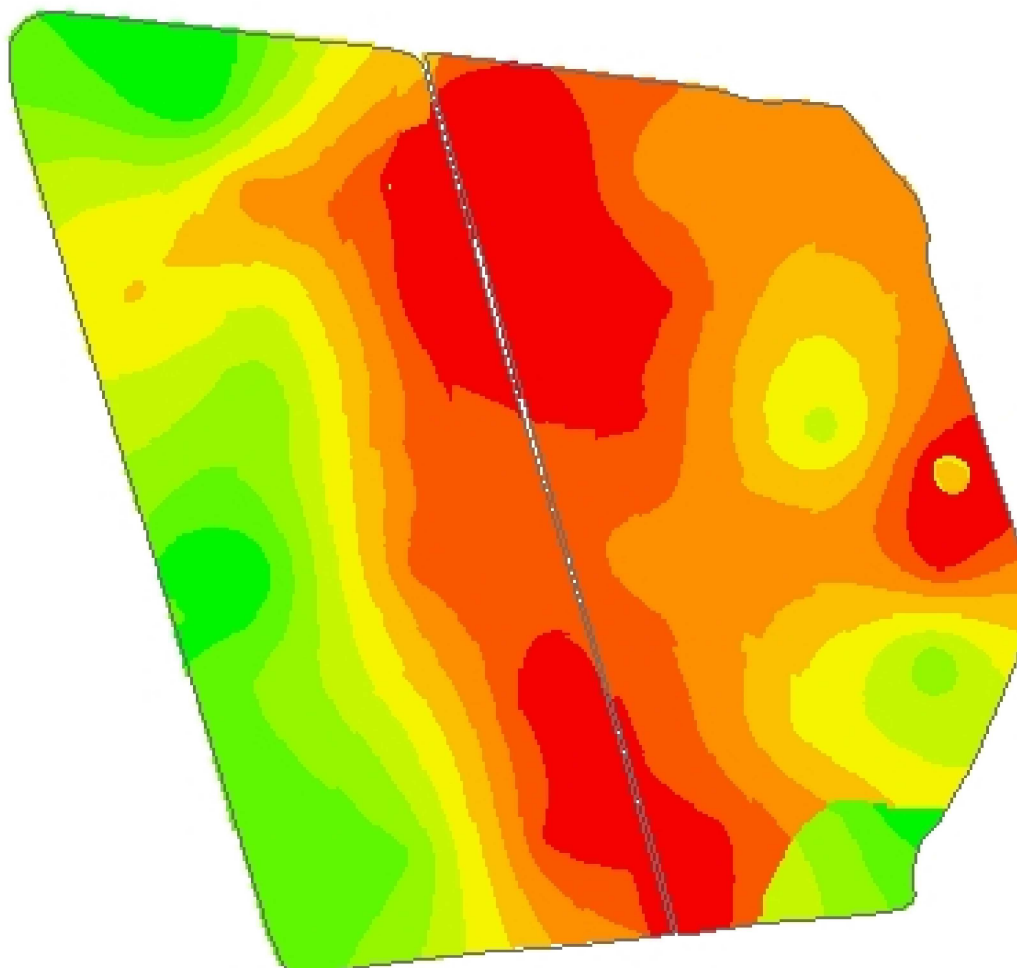

-54,8602  
-31,1496



**Cliente:** Mariana Giacomini Frantz  
**Análise de lucro:** Correção de Solo 2021 - KCL-  
Manutenção  
**Criado:** quinta-feira, 21 de abril de 2022  
**Área de contorno:** 39,60 (ha)  
**Área da tarefa:** 40,09 (ha)  
**Mínimo:** 105 (kg/ha)  
**Máximo:** 232 (kg/ha)  
**Mín Não Zero:** 105 (kg/ha)  
**Média não zero:** 186 (kg/ha)  
**Média:** 186 (kg/ha)  
**Total estimado:** 7.445 (kg)

	kg/ha	ha	%
	105 - 125	1,41	3,52
	125 - 138	3,34	8,33
	138 - 152	2,99	7,46
	152 - 166	3,27	8,16
	166 - 180	4,31	10,75
	180 - 194	4,30	10,74
	194 - 206	7,57	18,88
	206 - 217	6,53	16,28
	217 - 232	6,37	15,88
	Contorno de talhão		