

Granja Santa Catarina - Toninho

Calcário Dolomítico .

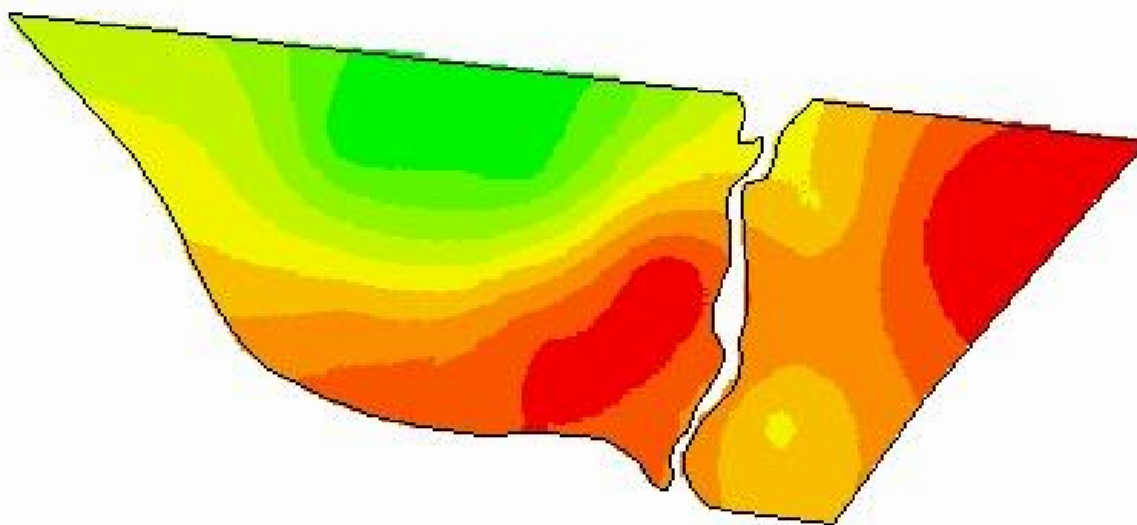

-54,8394
-31,1899

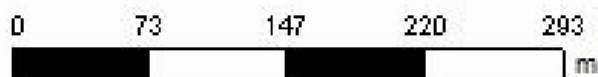

Cliente: Mariana Giacomini Frantz
Análise de lucro: Correção de Solo 2021 - Calcário ajustado
Criado: quarta-feira, 7 de julho de 2021
Área de contorno: 9,41 (ha)
Área da tarefa: 9,62 (ha)
Mínimo: 2.080 (kg/ha)
Máximo: 5.492 (kg/ha)
Mín Não Zero: 2.080 (kg/ha)
Média não zero: 4.082 (kg/ha)
Média: 4.082 (kg/ha)
Total estimado: 39.277 (kg)

kg/ha	ha	%
2.080 - 2.440	0,80	8,31
2.440 - 2.886	0,52	5,37
2.886 - 3.314	0,59	6,13
3.314 - 3.692	1,08	11,22
3.692 - 4.035	0,93	9,66
4.035 - 4.360	1,37	14,29
4.360 - 4.703	1,61	16,78
4.703 - 5.046	1,40	14,63
5.046 - 5.492	1,31	13,60
Contorno de talhão		