

Granja Santa Catarina - Toninho

DAP - SFT - Recomendação

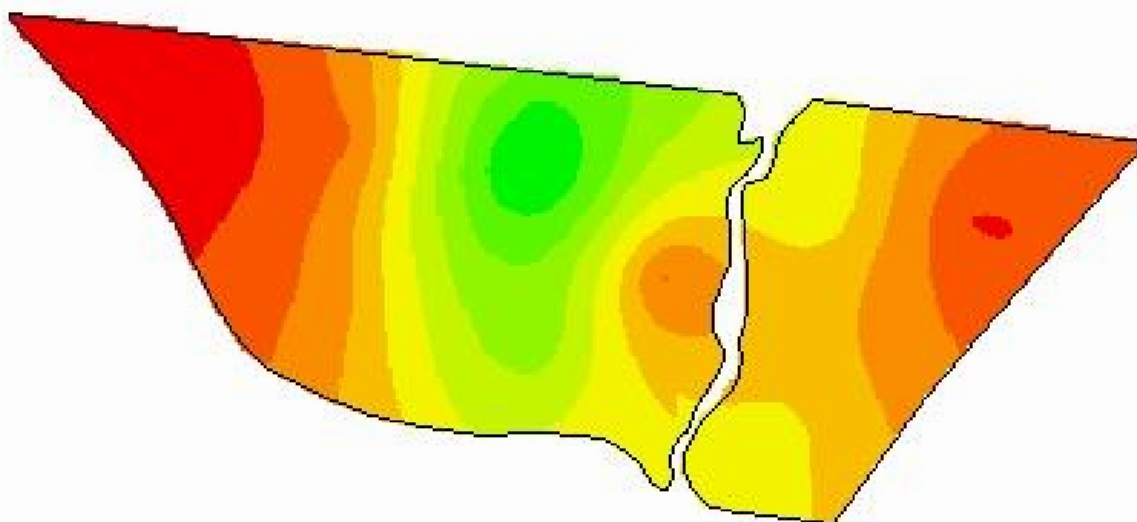

-54,8394
-31,1899

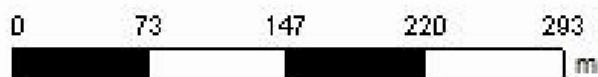

Cliente: Mariana Giacomini Frantz
Análise de lucro: Correção de Solo 2021 -
DAP_SFT_2/3 Correção
Criado: quarta-feira, 7 de julho de 2021
Área de contorno: 9,41 (ha)
Área da tarefa: 9,62 (ha)
Mínimo: 221 (kg/ha)
Máximo: 269 (kg/ha)
Mín Não Zero: 221 (kg/ha)
Média não zero: 252 (kg/ha)
Média: 252 (kg/ha)
Total estimado: 2.423 (kg)

| | kg/ha | ha | % |
|--|--------------------|------|-------|
| | 221 - 229 | 0,25 | 2,64 |
| | 229 - 235 | 0,49 | 5,09 |
| | 235 - 240 | 0,73 | 7,62 |
| | 240 - 245 | 0,92 | 9,60 |
| | 245 - 250 | 1,68 | 17,47 |
| | 250 - 255 | 1,71 | 17,84 |
| | 255 - 260 | 1,27 | 13,22 |
| | 260 - 265 | 1,56 | 16,30 |
| | 265 - 269 | 0,98 | 10,22 |
| | Contorno de talhão | | |