

Granja Santa Catarina - Taquareiras

Calcário Dolomítico .

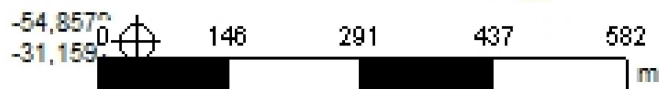
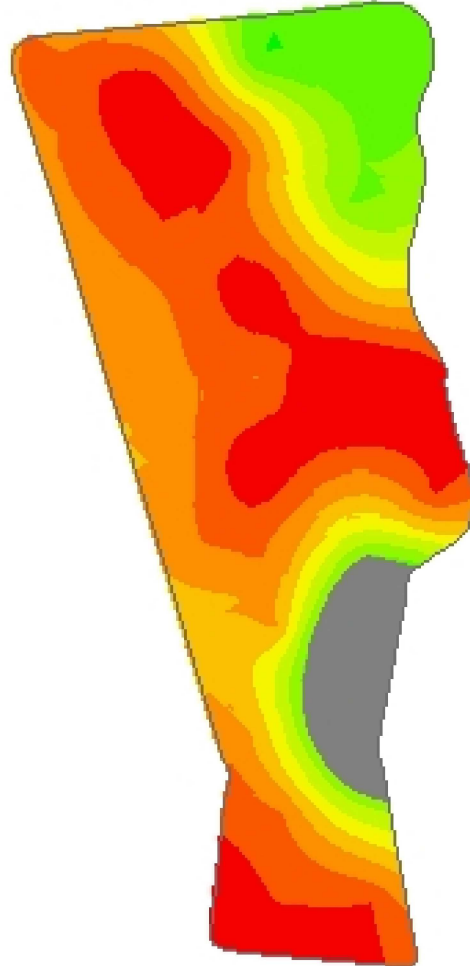

Cliente: Mariana Giacomini Frantz
Análise de lucro: Correção de Solo 2021 - Calcário SMP 6
Criado: quinta-feira, 21 de abril de 2022
Área de contorno: 34,92 (ha)
Área da tarefa: 35,46 (ha)
Mínimo: 0 (kg/ha)
Máximo: 9.067 (kg/ha)
Mín Não Zero: 2.400 (kg/ha)
Média não zero: 6.289 (kg/ha)
Média: 5.881 (kg/ha)
Total estimado: 208.548 (kg)

| kg/ha | ha | % | |
|---------------|------|-------|-------------------------------------------|
| 0 | 2,29 | 6,49 | <input type="checkbox"/> Contorno de talh |
| 2.400 | 0,02 | 0,06 | |
| 2.400 - 2.936 | 2,60 | 7,35 | |
| 2.936 - 3.606 | 1,83 | 5,18 | |
| 3.606 - 4.276 | 1,59 | 4,49 | |
| 4.276 - 4.946 | 1,77 | 5,00 | |
| 4.946 - 5.616 | 3,05 | 8,64 | |
| 5.616 - 6.387 | 6,91 | 19,55 | |
| 6.387 - 7.191 | 8,46 | 23,93 | |
| 7.191 - 9.067 | 6,83 | 19,31 | |