

Granja Santa Catarina - Triângulo

Calcário Dolomítico .

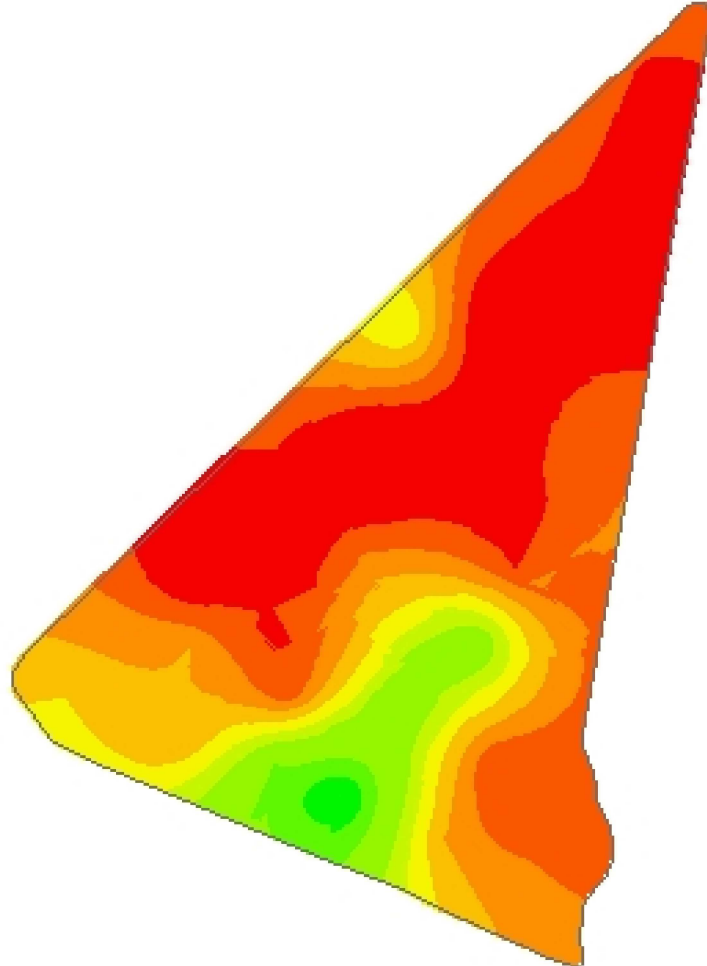

-54,8823
-31,1874



Cliente: Mariana Giacomini Frantz
Análise de lucro: Correção de Solo 2021 - Calcário SMP 6
Criado: quinta-feira, 21 de abril de 2022
Área de contorno: 23,85 (ha)
Área da tarefa: 24,22 (ha)
Mínimo: 1.867 (kg/ha)
Máximo: 9.067 (kg/ha)
Mín Não Zero: 1.867 (kg/ha)
Média não zero: 6.609 (kg/ha)
Média: 6.609 (kg/ha)
Total estimado: 160.041 (kg)

kg/ha	ha	%
1.867	0,18	0,74
1.867 - 2.409	0,56	2,32
2.409 - 3.603	1,50	6,22
3.603 - 4.255	0,85	3,52
4.255 - 4.942	1,47	6,06
4.942 - 5.593	2,74	11,33
5.593 - 6.389	3,26	13,46
6.389 - 7.185	5,82	24,06
7.185 - 9.067	7,82	32,31
Contorno de talhão		