

Santa Cândida - Safra 2021/2022

Calcário Dolomítico .

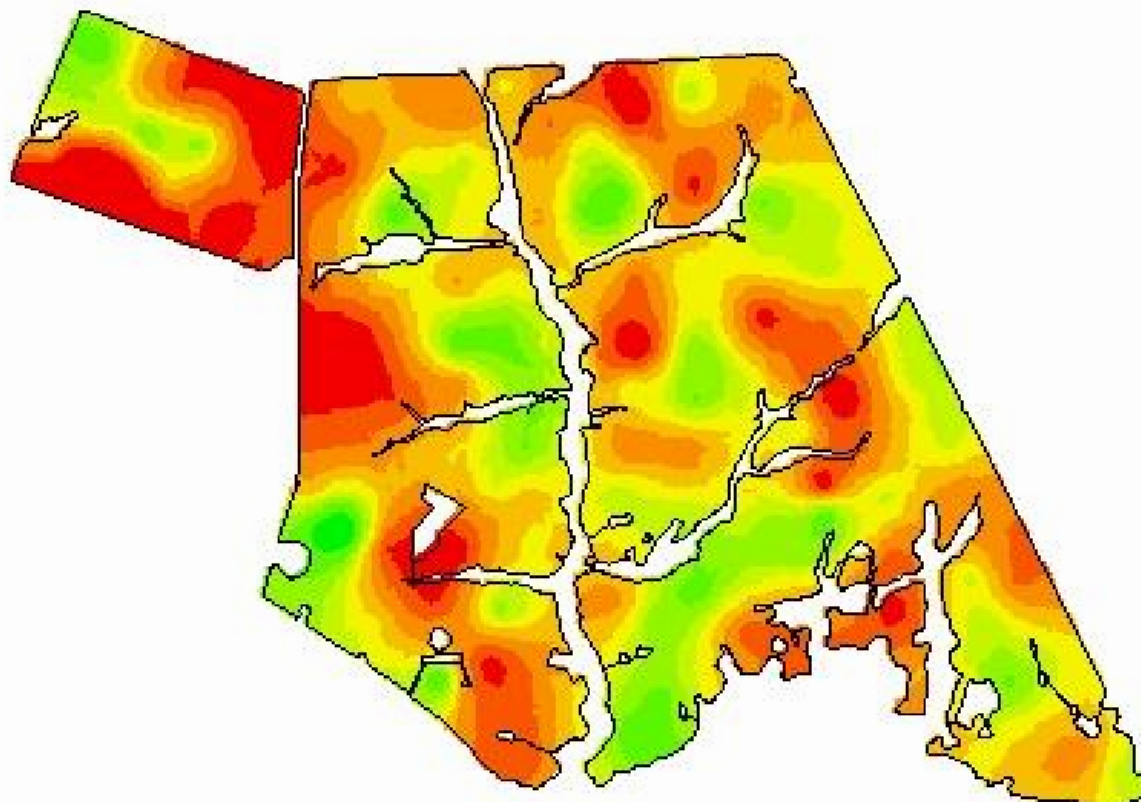

54,3947
31,1349



Cliente: Jesus Ariovaldo Soares
Gonçalves

Análise de lucro: Correção de Solo 2021 -
Calcário 85%

Criado: quarta-feira, 4 de agosto de
2021

Área de contorno: 351,84 (ha)

Área da tarefa: 371,16 (ha)

Mínimo: 42 (kg/ha)

Máximo: 8.000 (kg/ha)

Mín Não Zero: 42 (kg/ha)

Média não zero: 5.209 (kg/ha)

Média: 5.209 (kg/ha)

Total estimado: 1.933.286 (kg)

kg/ha	ha	%	Contorno de tal
42 - 2.201	1,09	0,29	<input type="checkbox"/>
2.201 - 3.161	11,12	3,00	<input type="checkbox"/>
3.161 - 3.721	33,13	8,92	<input type="checkbox"/>
3.721 - 4.241	43,76	11,79	<input type="checkbox"/>
4.241 - 4.801	67,92	18,30	<input type="checkbox"/>
4.801 - 5.441	73,87	19,90	<input type="checkbox"/>
5.441 - 6.240	62,73	16,90	<input type="checkbox"/>
6.240 - 7.120	47,36	12,76	<input type="checkbox"/>
7.120 - 8.000	30,26	8,15	<input type="checkbox"/>