

Santa Cândida - Safra 2021/2022

DAP - SFT - Recomendação

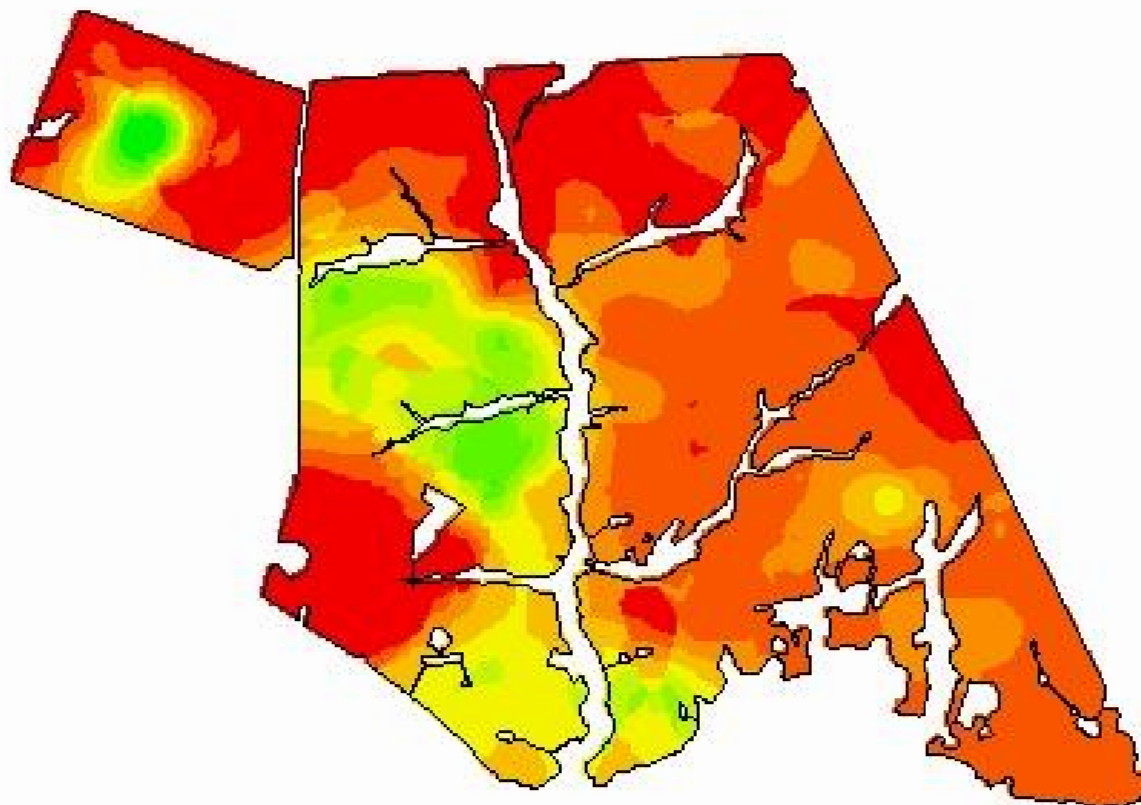

54,3947
31,1349



Cliente: Jesus Ariovaldo Soares
Gonçalves

Análise de lucro: Correção de Solo 2021 - DAP-
SFT- Correção

Criado: quarta-feira, 4 de agosto de
2021

Área de contorno: 351,84 (ha)

Área da tarefa: 371,16 (ha)

Mínimo: 141 (kg/ha)

Máximo: 461 (kg/ha)

Mín Não Zero: 141 (kg/ha)

Média não zero: 382 (kg/ha)

Média: 382 (kg/ha)

Total estimado: 141.739 (kg)

	kg/ha	ha	%
	141 - 189	1,38	0,37
	189 - 247	5,39	1,45
	247 - 279	11,85	3,19
	279 - 305	18,87	5,08
	305 - 332	30,72	8,28
	332 - 364	27,76	7,48
	364 - 390	50,34	13,56
	390 - 414	128,02	34,49
	414 - 461	96,90	26,10
	Contorno de talhão		