

Santa Cândida - Safra 2021/2022

DAP - SFT - Recomendação

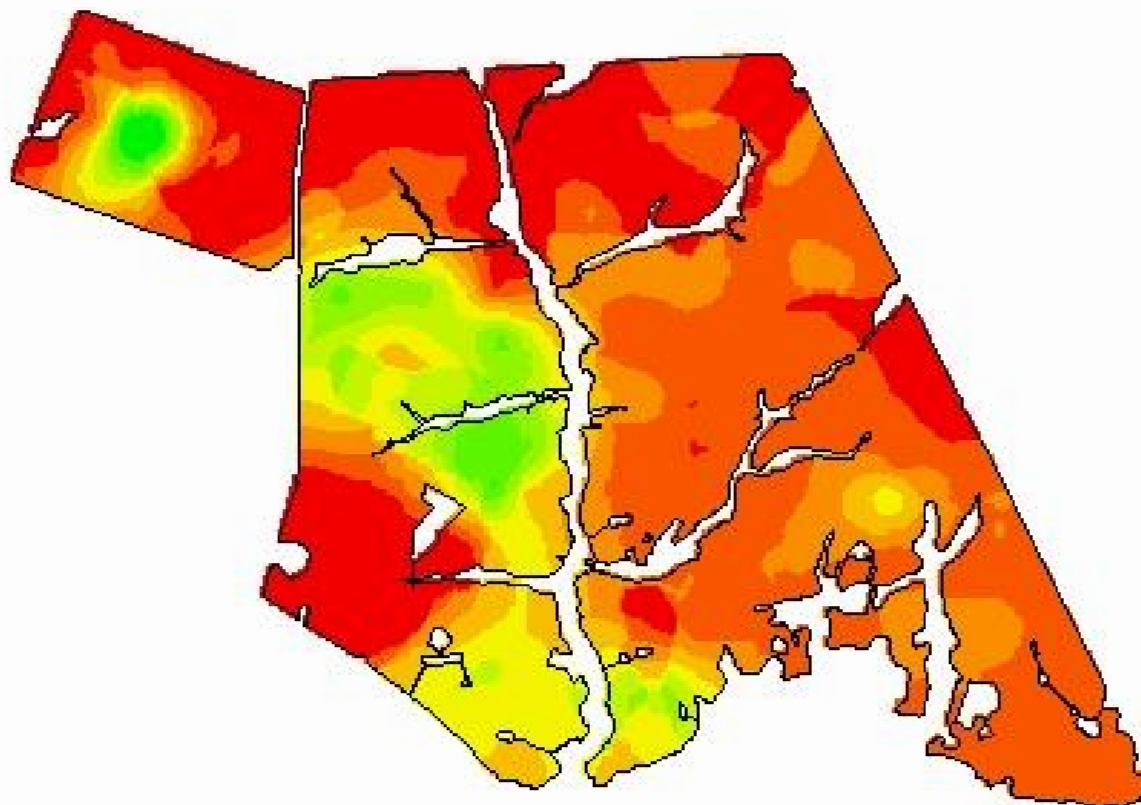

54,3947
31,1349



Cliente: Jesus Ariovaldo Soares
Gonçalves

Análise de lucro: Correção de Solo 2021 - DAP-
SFT - Manutenção

Criado: quarta-feira, 4 de agosto de
2021

Área de contorno: 351,84 (ha)

Área da tarefa: 371,16 (ha)

Mínimo: 48 (kg/ha)

Máximo: 158 (kg/ha)

Mín Não Zero: 48 (kg/ha)

Média não zero: 131 (kg/ha)

Média: 131 (kg/ha)

Total estimado: 48.490 (kg)

kg/ha	ha	%
48 - 66	1,39	0,37
66 - 85	5,27	1,42
85 - 96	11,87	3,20
96 - 104	18,81	5,07
104 - 114	30,81	8,30
114 - 124	27,11	7,30
124 - 133	50,46	13,59
133 - 142	129,00	34,75
142 - 158	96,53	26,00
Contorno de talhão		