

Santa Cândida - Safra 2021/2022

KCL - Recomendação

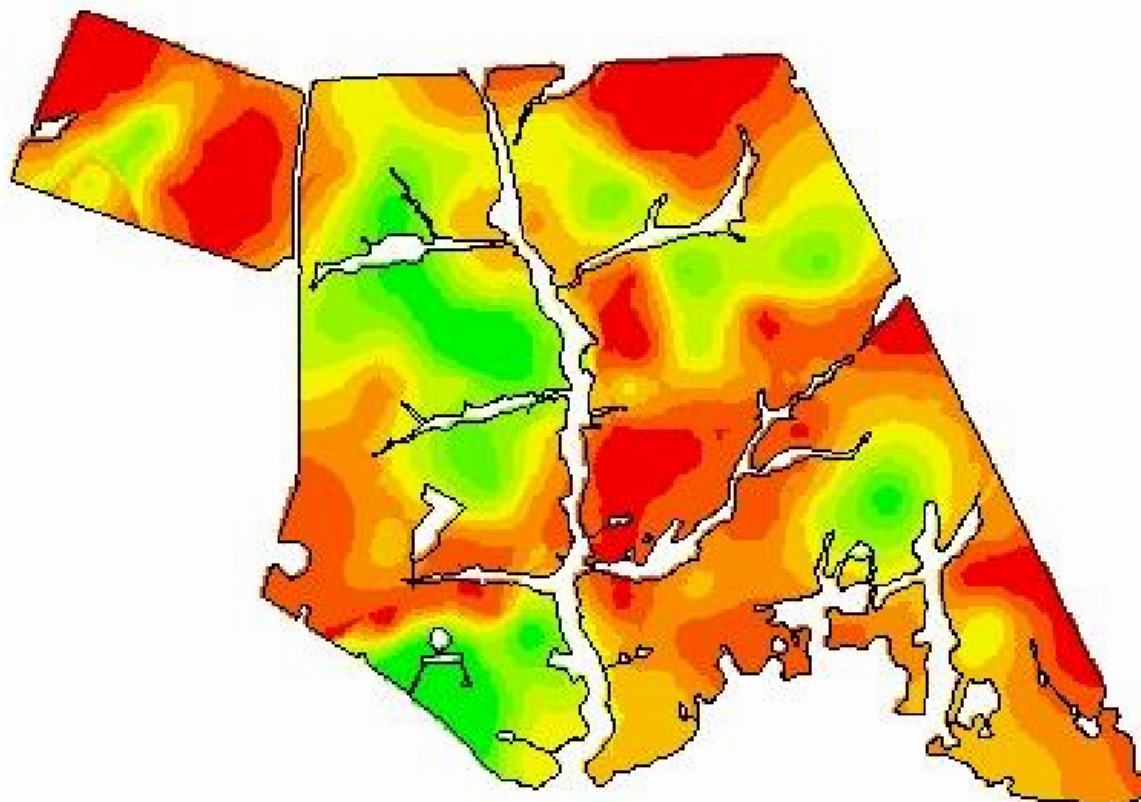

54,3947
31,1349



Cliente: Jesus Ariovaldo Soares
Gonçalves

Análise de lucro: Correção de Solo 2021 - KCL -
Correção

Criado: quarta-feira, 4 de agosto de
2021

Área de contorno: 351,84 (ha)

Área da tarefa: 371,16 (ha)

Mínimo: 38 (kg/ha)

Máximo: 139 (kg/ha)

Mín Não Zero: 38 (kg/ha)

Média não zero: 100 (kg/ha)

Média: 100 (kg/ha)

Total estimado: 37.120 (kg)

	kg/ha	ha	%
	38 - 47	15,39	4,15
	47 - 61	13,71	3,69
	61 - 74	23,58	6,35
	74 - 86	33,22	8,95
	86 - 96	43,79	11,80
	96 - 105	59,77	16,10
	105 - 114	65,76	17,71
	114 - 123	71,69	19,31
	123 - 139	44,33	11,94
	Contorno de talhão		