

Santa Cândida - Safra 2021/2022

KCL - Recomendação

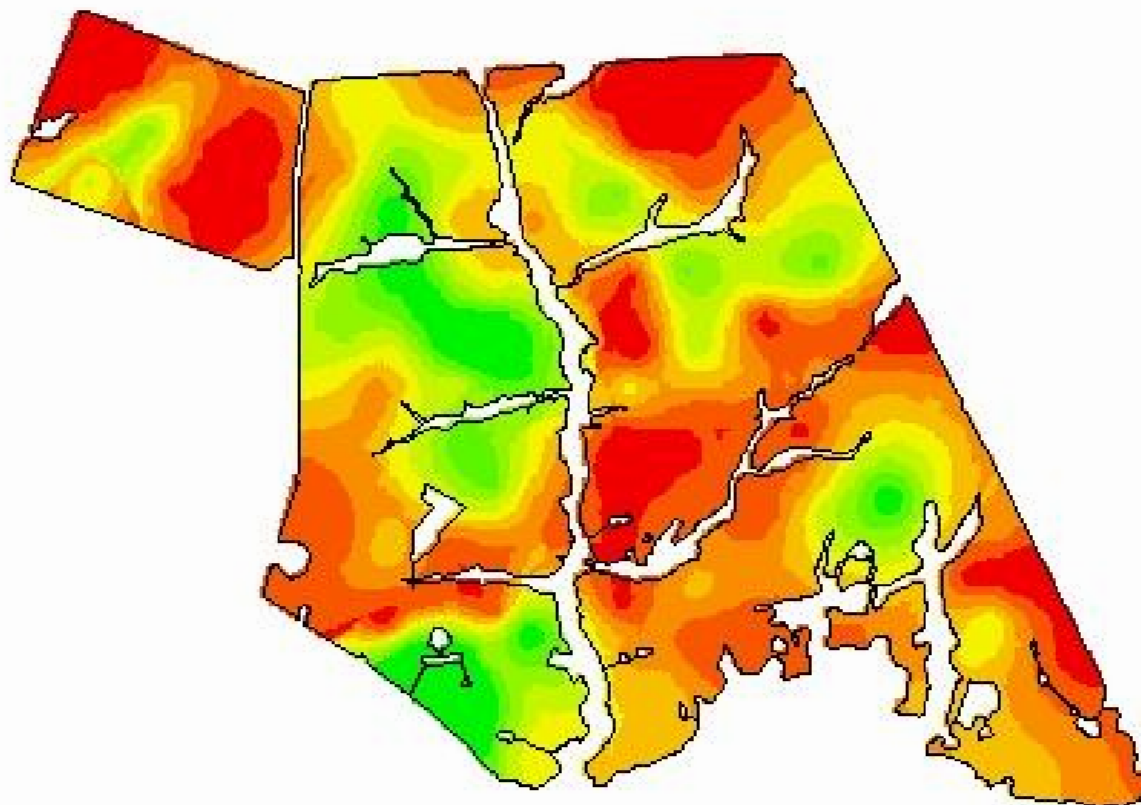

54,3947
31,1349



Cliente: Jesus Ariovaldo Soares
Gonçalves

Análise de lucro: Correção de Solo 2021 - KCL-
Manutenção

Criado: quarta-feira, 4 de agosto de
2021

Área de contorno: 351,84 (ha)

Área da tarefa: 371,16 (ha)

Mínimo: 56 (kg/ha)

Máximo: 209 (kg/ha)

Mín Não Zero: 56 (kg/ha)

Média não zero: 150 (kg/ha)

Média: 150 (kg/ha)

Total estimado: 55.680 (kg)

	kg/ha	ha	%
	56 - 71	15,39	4,15
	71 - 92	13,71	3,69
	92 - 111	23,58	6,35
	111 - 129	33,22	8,95
	129 - 144	43,79	11,80
	144 - 158	59,77	16,10
	158 - 171	65,76	17,71
	171 - 185	71,69	19,31
	185 - 209	44,33	11,94
	Contorno de talhão		