

# Corresul - BR - Milho

## Calcário Dolomítico .

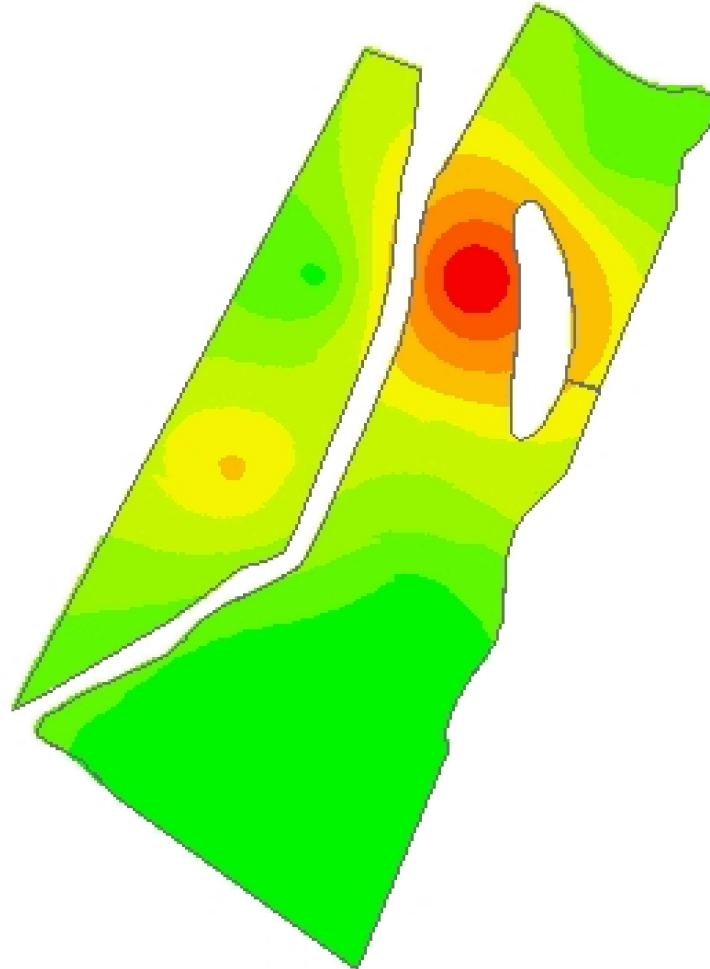

-53,0858  
-32,2876



**Cliente:** Leonardo Costa da Silva  
**Análise de lucro:** Correção de Solo 2021 - Calcário 85%  
**Criado:** quarta-feira, 13 de outubro de 2021  
**Área de contorno:** 8,45 (ha)  
**Área da tarefa:** 8,70 (ha)  
**Mínimo:** 1.749 (kg/ha)  
**Máximo:** 5.145 (kg/ha)  
**Mín Não Zero:** 1.749 (kg/ha)  
**Média não zero:** 2.642 (kg/ha)  
**Média:** 2.642 (kg/ha)  
**Total estimado:** 22.986 (kg)

kg/ha	ha	%	
1.749 - 2.176	2,63	30,23	□ Contorno de talh
2.176 - 2.466	1,37	15,73	
2.466 - 2.756	1,27	14,65	
2.756 - 3.029	1,58	18,18	
3.029 - 3.319	0,90	10,36	
3.319 - 3.678	0,43	4,96	
3.678 - 4.087	0,23	2,64	
4.087 - 4.497	0,18	2,04	
4.497 - 5.145	0,10	1,20	