

Corresul - BR - Milho

DAP - SFT - Recomendação

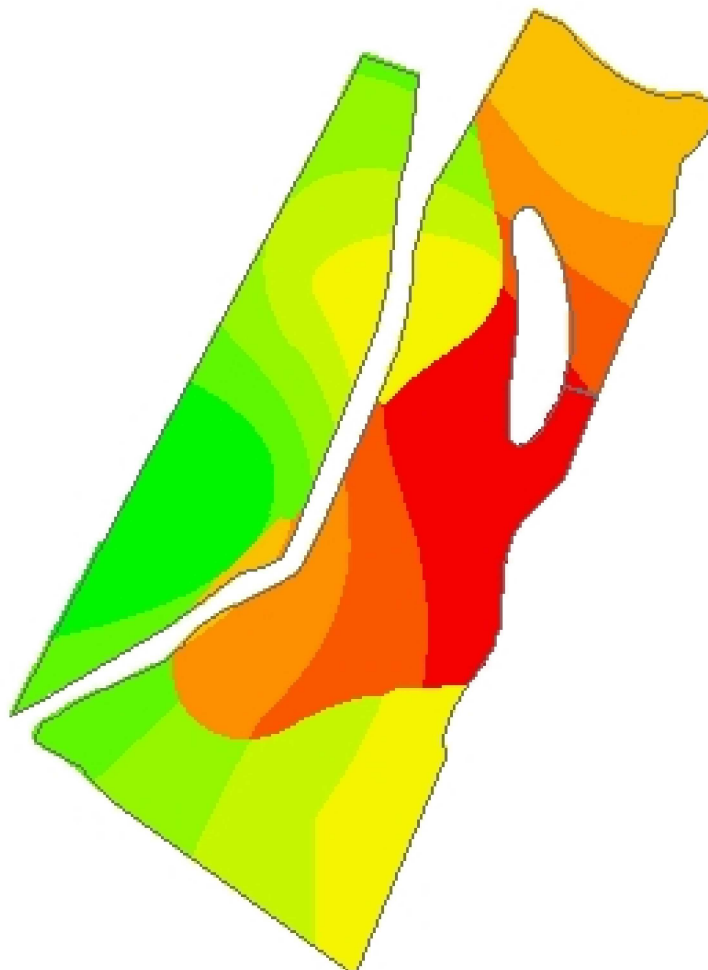

-53,0858
-32,2876



Cliente: Leonardo Costa da Silva
Análise de lucro: Correção de Solo 2021 - DAP - SFT
Criado: quarta-feira, 13 de outubro de 2021
Área de contorno: 8,45 (ha)
Área da tarefa: 8,70 (ha)
Mínimo: 400 (kg/ha)
Máximo: 471 (kg/ha)
Mín Não Zero: 400 (kg/ha)
Média não zero: 435 (kg/ha)
Média: 435 (kg/ha)
Total estimado: 3.784 (kg)

kg/ha	ha	%	
400 - 408	0,81	9,38	□ Contorno de talhão
408 - 414	0,75	8,64	
414 - 420	0,91	10,51	
420 - 425	1,19	13,74	
425 - 432	1,18	13,63	
432 - 448	0,85	9,81	
448 - 456	0,96	11,10	
456 - 463	0,85	9,78	
463 - 471	1,16	13,41	