

# Corresul - BR Soja

## Calcário Dolomítico .

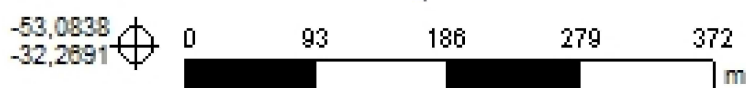
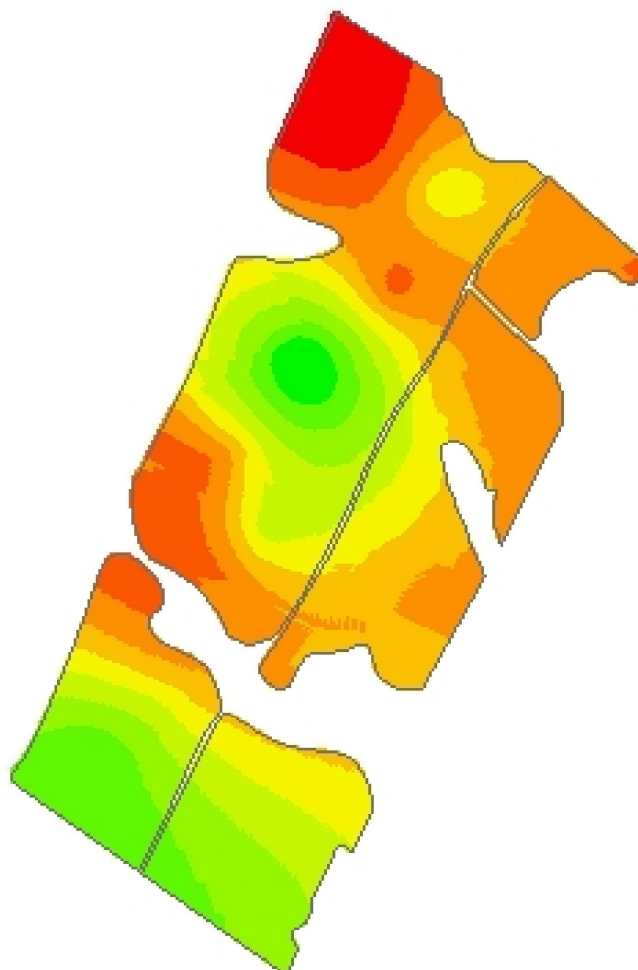

**Cliente:** Leonardo Costa da Silva  
**Análise de lucro:** Correção de Solo 2021 - Calcário 85%  
**Criado:** quarta-feira, 13 de outubro de 2021  
**Área de contorno:** 13,17 (ha)  
**Área da tarefa:** 13,67 (ha)  
**Mínimo:** 581 (kg/ha)  
**Máximo:** 4.279 (kg/ha)  
**Mín Não Zero:** 581 (kg/ha)  
**Média não zero:** 2.616 (kg/ha)  
**Média:** 2.616 (kg/ha)  
**Total estimado:** 35.761 (kg)

kg/ha	ha	%	
581 - 1.157	0,18	1,35	□ Contorno de talh
1.157 - 1.547	1,14	8,33	
1.547 - 1.937	1,53	11,21	
1.937 - 2.309	1,68	12,29	
2.309 - 2.643	1,80	13,19	
2.643 - 2.959	2,27	16,67	
2.959 - 3.294	3,18	23,32	
3.294 - 3.740	1,13	8,31	
3.740 - 4.279	0,73	5,33	