

Corresul - Fome Negra

Calcário Dolomítico .

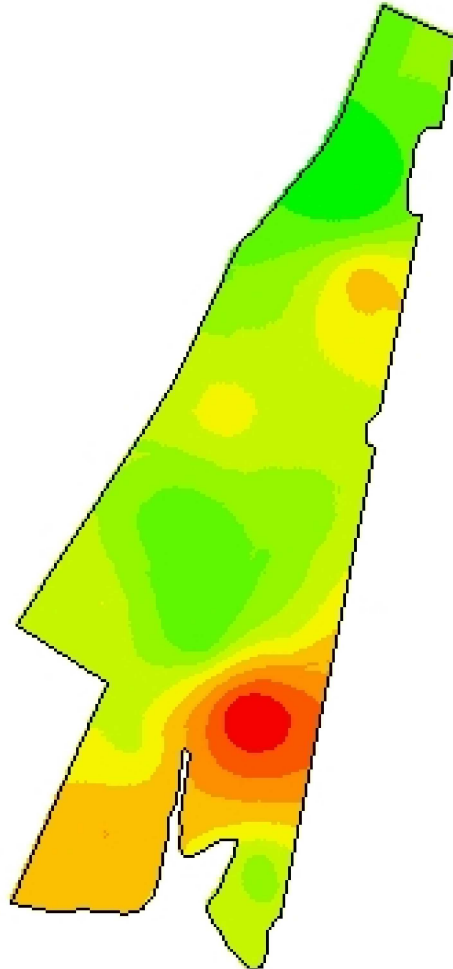

Cliente: Leonardo Costa da Silva
Análise de lucro: Correção de Solo 2021 - Calcário 85%
Criado: quarta-feira, 13 de outubro de 2021
Área de contorno: 14,63 (ha)
Área da tarefa: 15,01 (ha)
Mínimo: 1.688 (kg/ha)
Máximo: 5.280 (kg/ha)
Mín Não Zero: 1.688 (kg/ha)
Média não zero: 3.080 (kg/ha)
Média: 3.080 (kg/ha)
Total estimado: 46.245 (kg)

kg/ha	ha	%	
1.688 - 2.302	0,74	4,94	□ Contorno de talh
2.302 - 2.663	2,21	14,70	
2.663 - 2.915	2,72	18,13	
2.915 - 3.150	4,38	29,19	
3.150 - 3.421	1,60	10,63	
3.421 - 3.746	2,11	14,03	
3.746 - 4.125	0,53	3,52	
4.125 - 4.558	0,48	3,19	
4.558 - 5.280	0,25	1,67	