

Corresul - Sede - Safra 2021/2022

Calcário Dolomítico .

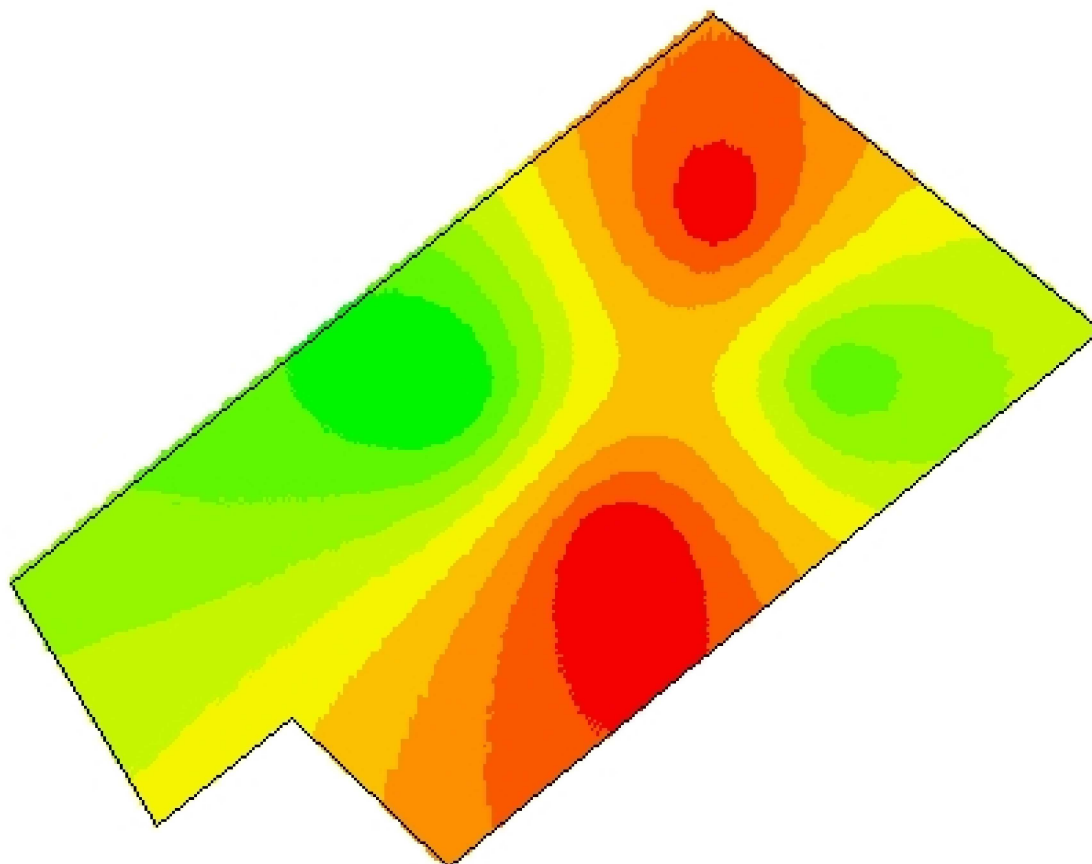

53,0517
32,2924



Cliente: Leonardo Costa da Silva
Análise de lucro: Correção de Solo 2021 - Calcário 85%
Criado: quarta-feira, 13 de outubro de 2021
Área de contorno: 3,92 (ha)
Área da tarefa: 3,98 (ha)
Mínimo: 1.236 (kg/ha)
Máximo: 2.188 (kg/ha)
Mín Não Zero: 1.236 (kg/ha)
Média não zero: 1.716 (kg/ha)
Média: 1.716 (kg/ha)
Total estimado: 6.827 (kg)

kg/ha	ha	%	
1.236 - 1.398	0,22	5,42	<input type="checkbox"/> Contorno de talh
1.398 - 1.489	0,31	7,88	
1.489 - 1.571	0,59	14,92	
1.571 - 1.652	0,61	15,33	
1.652 - 1.743	0,50	12,61	
1.743 - 1.839	0,51	12,90	
1.839 - 1.929	0,48	12,10	
1.929 - 2.020	0,46	11,54	
2.020 - 2.188	0,29	7,31	