

Corresul - Sede - Safra 2021/2022

DAP - SFT - Recomendação

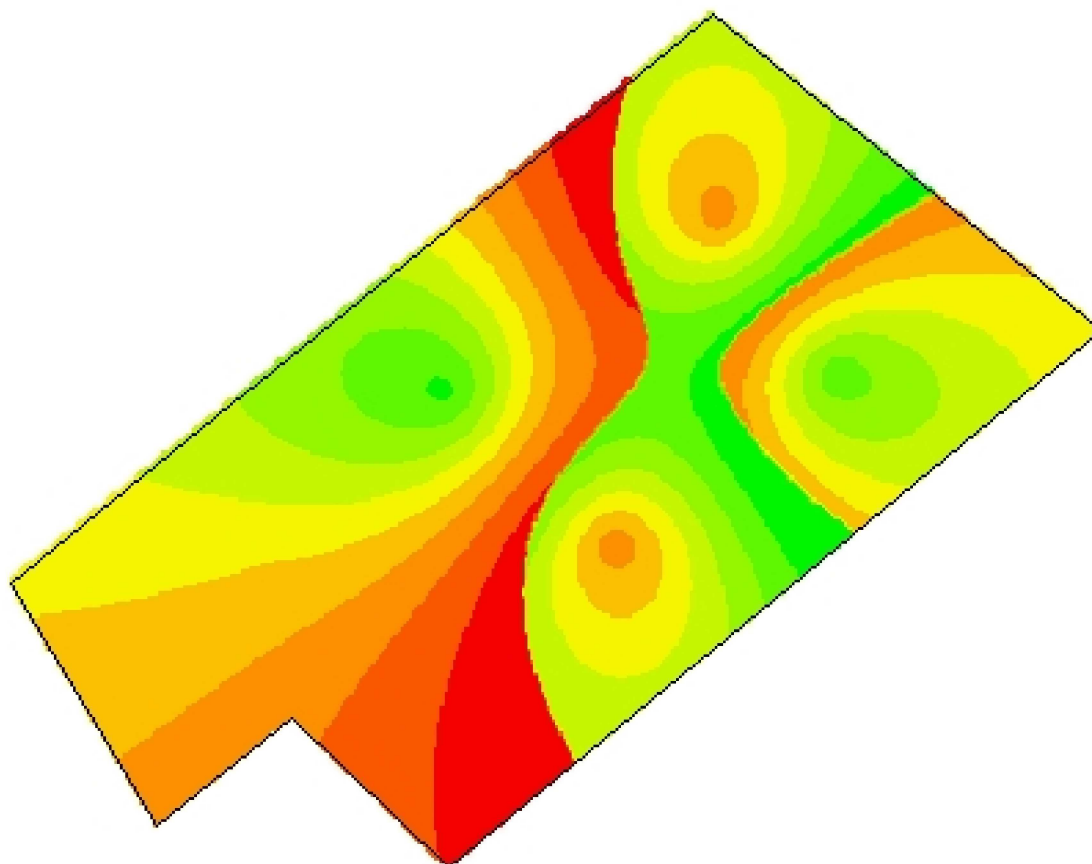

53,0517
32,2924



Cliente: Leonardo Costa da Silva
Análise de lucro: Correção de Solo 2021 - DAP_SFT
Criado: quarta-feira, 13 de outubro de 2021
Área de contorno: 3,92 (ha)
Área da tarefa: 3,98 (ha)
Mínimo: 251 (kg/ha)
Máximo: 307 (kg/ha)
Mín Não Zero: 251 (kg/ha)
Média não zero: 280 (kg/ha)
Média: 280 (kg/ha)
Total estimado: 1.116 (kg)

kg/ha	ha	%	Contorno de talhão
251 - 261	0,12	3,10	<input type="checkbox"/>
261 - 267	0,30	7,48	<input type="checkbox"/>
267 - 272	0,45	11,30	<input type="checkbox"/>
272 - 277	0,69	17,37	<input type="checkbox"/>
277 - 282	0,74	18,77	<input type="checkbox"/>
282 - 286	0,60	15,23	<input type="checkbox"/>
286 - 292	0,44	11,01	<input type="checkbox"/>
292 - 299	0,33	8,36	<input type="checkbox"/>
299 - 307	0,29	7,37	<input type="checkbox"/>