

Est. Stº Olavo - Sede

Calcário Dolomítico .

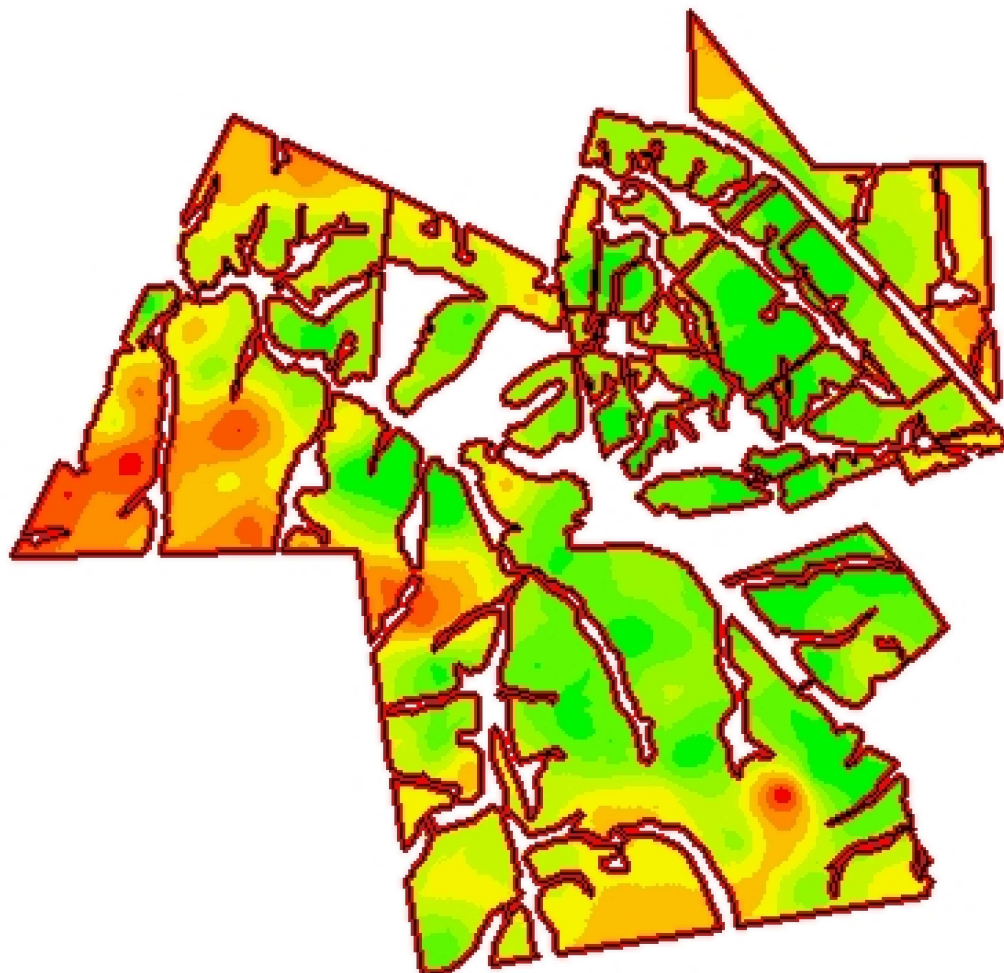

-54,4816
-31,1385



Cliente: Guilherme Madruga
Análise de lucro: Correção de Solo 2017 - Calc 75%
Criado: terça-feira, 19 de dezembro de 2017
Área de contorno: 1.033,52 (ha)
Área da tarefa: 1.135,20 (ha)
Mínimo: 800 (kg/ha)
Máximo: 5.306 (kg/ha)
Mín Não Zero: 800 (kg/ha)
Média: 2.576 (kg/ha)
Total estimado: 2.662.785 (kg)

kg/ha	ha	%	
0	< 0,01	0,00	
800 - 1.301	157,34	13,86	
1.301 - 1.801	205,03	18,06	
1.801 - 2.302	223,47	19,68	
2.302 - 2.803	196,31	17,29	
2.803 - 3.303	162,99	14,36	
3.303 - 3.804	104,55	9,21	
3.804 - 4.305	54,03	4,76	
4.305 - 4.805	29,52	2,60	
			4.805 - 5.306
			Contorno de tarefa