

Pomar de Oliveiras - Safra 2021/2022

Calcário Dolomítico .

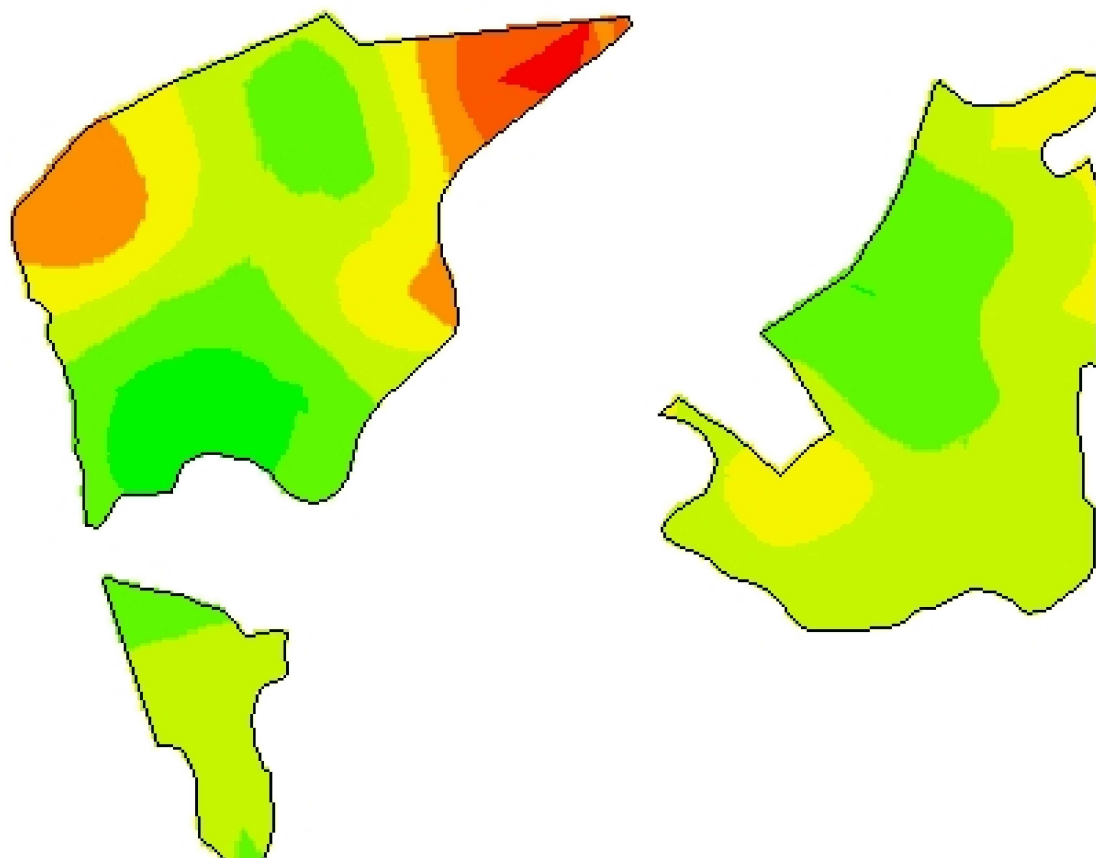

54,1162
31,3625



Cliente: Rafael Alcalde
Análise de lucro: Correção de Solo 2021 - Calcário
Criado: segunda-feira, 25 de outubro de 2021
Área de contorno: 2,04 (ha)
Área da tarefa: 2,10 (ha)
Mínimo: 5.867 (kg/ha)
Máximo: 14.400 (kg/ha)
Mín Não Zero: 5.867 (kg/ha)
Média não zero: 8.543 (kg/ha)
Média: 8.543 (kg/ha)
Total estimado: 17.946 (kg)

kg/ha	ha	%
5.867 - 6.424	0,12	5,74
6.424 - 7.582	0,53	25,30
7.582 - 8.354	0,02	1,08
8.354 - 9.083	0,93	44,05
9.083 - 9.940	0,30	14,25
9.940 - 10.241	0,01	0,38
10.241 - 11.870	0,13	5,96
11.870 - 13.285	0,05	2,41
13.285 - 14.400	0,02	0,83

Contorno de tarefa