

Pomar de Oliveiras - Safra 2021/2022

DAP - SFT - Recomendação

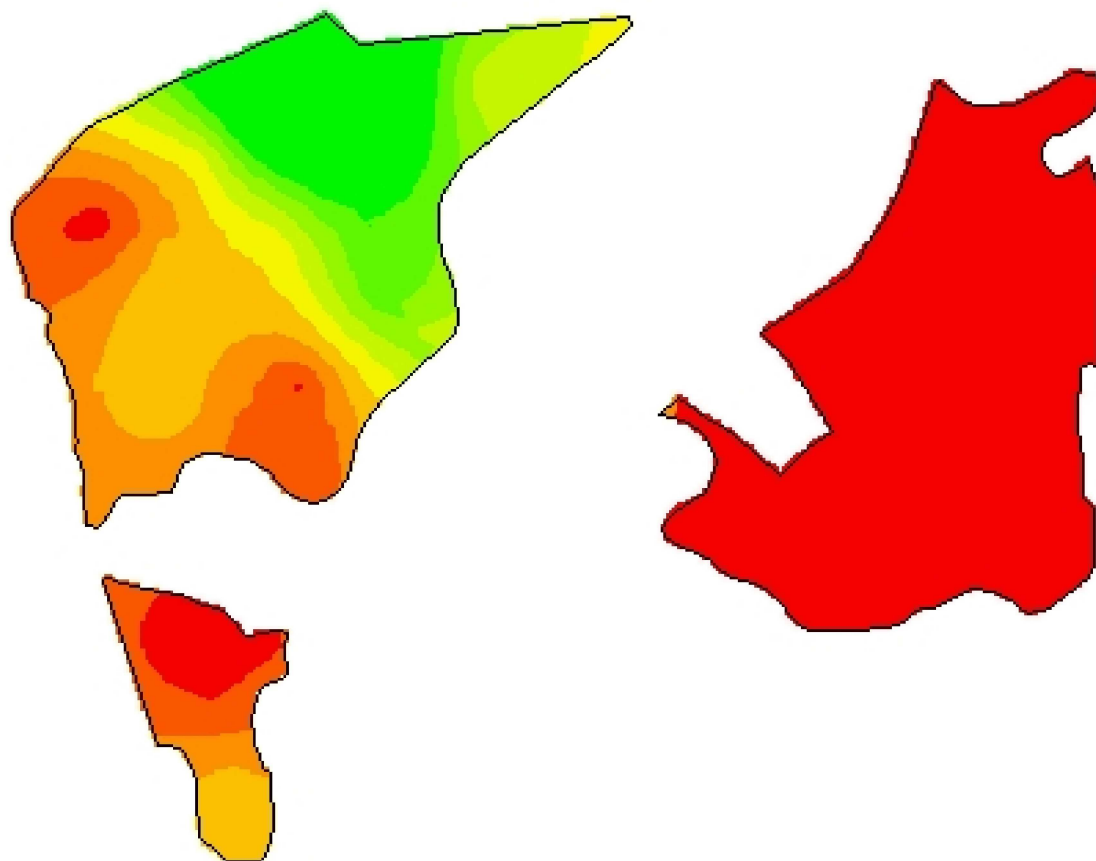

54,1162
31,3625



Cliente: Rafael Alcalde
Análise de lucro: Correção de Solo 2021 - DAP_SFT
Criado: segunda-feira, 25 de outubro de 2021
Área de contorno: 2,04 (ha)
Área da tarefa: 2,10 (ha)
Mínimo: 102 (kg/ha)
Máximo: 533 (kg/ha)
Mín Não Zero: 102 (kg/ha)
Média não zero: 403 (kg/ha)
Média: 403 (kg/ha)
Total estimado: 846 (kg)

	kg/ha	ha	%	
	102 - 130	0,20	9,56	Contorno de talhão
	130 - 184	0,09	4,45	
	184 - 241	0,08	3,72	
	241 - 297	0,10	4,77	
	297 - 351	0,07	3,31	
	351 - 399	0,22	10,48	
	399 - 444	0,20	9,41	
	444 - 490	0,18	8,76	
	490 - 533	0,96	45,53	