

Pomar de Oliveiras - Safra 2021/2022

KCL - Recomendação

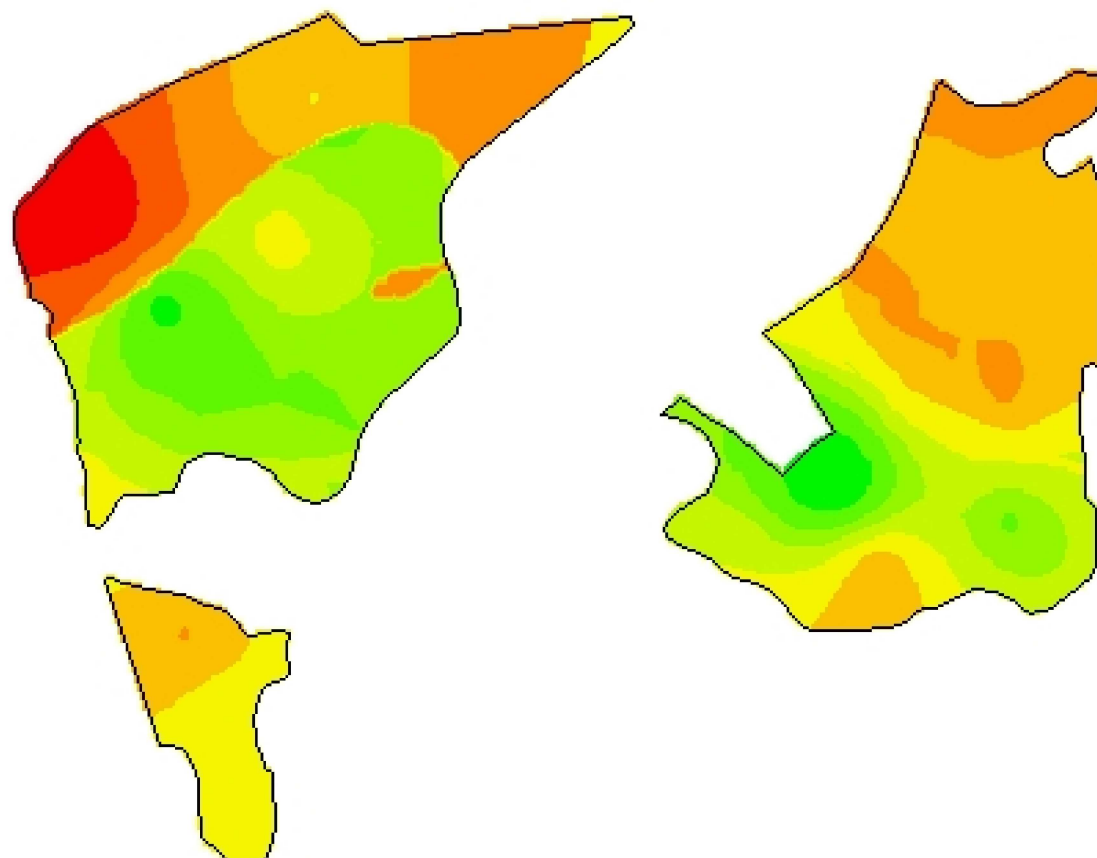

54,1162
31,3625



Cliente: Rafael Alcalde
Análise de lucro: Correção de Solo 2021 - KCL
Criado: segunda-feira, 25 de outubro de 2021
Área de contorno: 2,04 (ha)
Área da tarefa: 2,10 (ha)
Mínimo: 86 (kg/ha)
Máximo: 203 (kg/ha)
Mín Não Zero: 86 (kg/ha)
Média não zero: 150 (kg/ha)
Média: 150 (kg/ha)
Total estimado: 316 (kg)

	kg/ha	ha	%	
	86 - 113	0,03	1,66	<input type="checkbox"/> Contorno de talhão
	113 - 126	0,15	7,14	
	126 - 135	0,37	17,84	
	135 - 144	0,32	15,32	
	144 - 155	0,27	12,80	
	155 - 165	0,52	24,72	
	165 - 175	0,28	13,40	
	175 - 188	0,07	3,49	
	188 - 203	0,08	3,63	