

Faz. Basílio - Safra 2021/2022

Calcário Dolomítico .

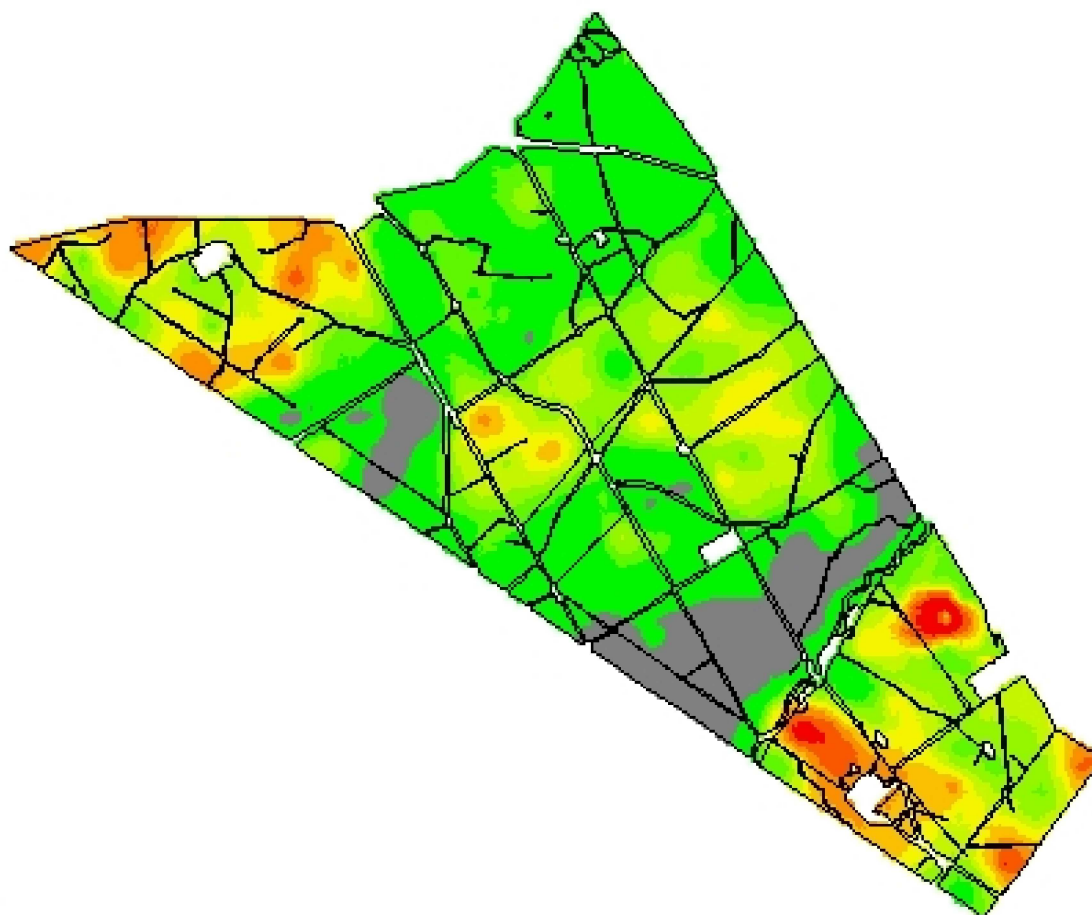

52,8332
32,9607



Cliente: OGM Transações Agrícolas
Análise de lucro: Correção de Solo 2022 - Calcário 85%
Criado: quinta-feira, 2 de junho de 2022
Área de contorno: 671,46 (ha)
Área da tarefa: 732,33 (ha)
Mínimo: 0 (kg/ha)
Máximo: 2.770 (kg/ha)
Mín Não Zero: 800 (kg/ha)
Média não zero: 1.196 (kg/ha)
Média: 1.081 (kg/ha)
Total estimado: 791.478 (kg)

kg/ha	ha	%	
0	70,51	9,65	2.354 - 2.770
800 - 919	254,23	34,79	Contorno de t
919 - 1.137	82,91	11,34	
1.137 - 1.344	102,46	14,02	
1.344 - 1.523	85,20	11,66	
1.523 - 1.720	58,10	7,95	
1.720 - 1.909	38,87	5,32	
1.909 - 2.116	26,11	3,57	
2.116 - 2.354	8,87	1,21	