

Faz. Basílio - Safra 2021/2022

Calcário Dolomítico .

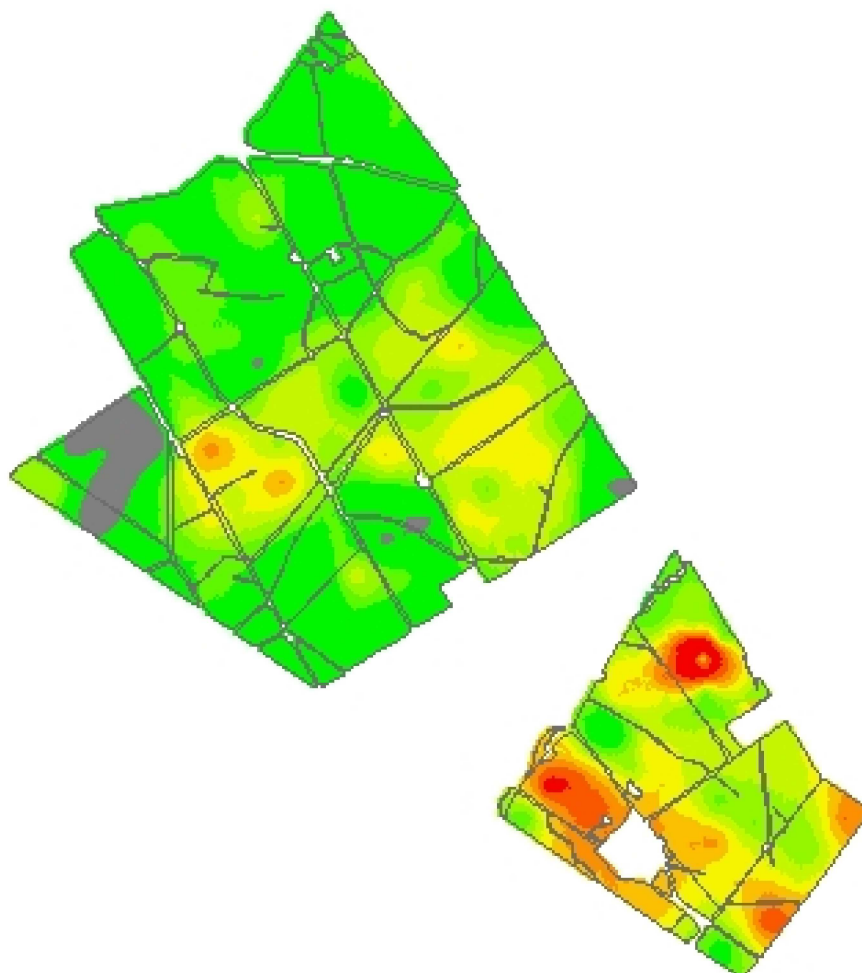

-52,8193
-32,9607



Cliente: OGM Transações Agrícolas
Análise de lucro: Correção de Solo 2015 - Calcário 85%
Criado: terça-feira, 14 de dezembro de 2021
Área de contorno: 489,92 (ha)
Área da tarefa: 530,84 (ha)
Mínimo: 0 (kg/ha)
Máximo: 2.753 (kg/ha)
Mín Não Zero: 800 (kg/ha)
Média não zero: 1.156 (kg/ha)
Média: 1.121 (kg/ha)
Total estimado: 595.100 (kg)

kg/ha	ha	%	
0	15,95	3,01	
800 - 888	197,48	37,22	
888 - 1.085	65,51	12,35	
1.085 - 1.271	70,31	13,25	
1.271 - 1.448	79,75	15,03	
1.448 - 1.674	53,74	10,13	
1.674 - 1.899	25,09	4,73	
1.899 - 2.135	13,02	2,45	
2.135 - 2.380	6,77	1,28	
			2.380 - 2.753
			Contorno de tarefa