

# Faz. Basílio - Safra 2021/2022

## DAP - SFT - Recomendação

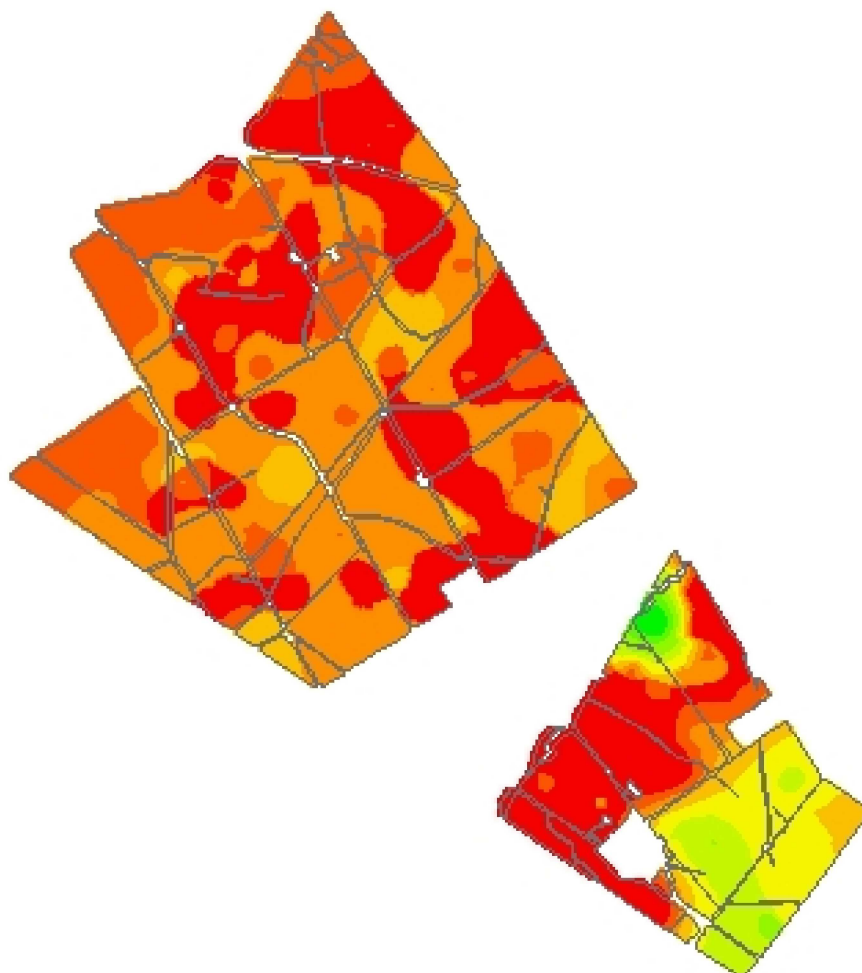

-52,8193  
-32,9607



**Cliente:** OGM Transações Agrícolas  
**Análise de lucro:** Correção de Solo 2021 -  
DAP\_SFT\_Forageiras  
**Criado:** terça-feira, 14 de dezembro de 2021  
**Área de contorno:** 489,92 (ha)  
**Área da tarefa:** 530,84 (ha)  
**Mínimo:** 37 (kg/ha)  
**Máximo:** 194 (kg/ha)  
**Mín Não Zero:** 37 (kg/ha)  
**Média não zero:** 168 (kg/ha)  
**Média:** 168 (kg/ha)  
**Total estimado:** 89.395 (kg)

	kg/ha	ha	%
	37 - 62	1,57	0,30
	62 - 92	1,48	0,28
	92 - 116	2,97	0,56
	116 - 134	18,24	3,44
	134 - 150	30,02	5,66
	150 - 162	40,70	7,67
	162 - 169	164,74	31,05
	169 - 177	99,85	18,82
	177 - 194	171,04	32,23
	Contorno de talhão		