

# Faz. Basílio - Safra 2021/2022

## KCL - Recomendação

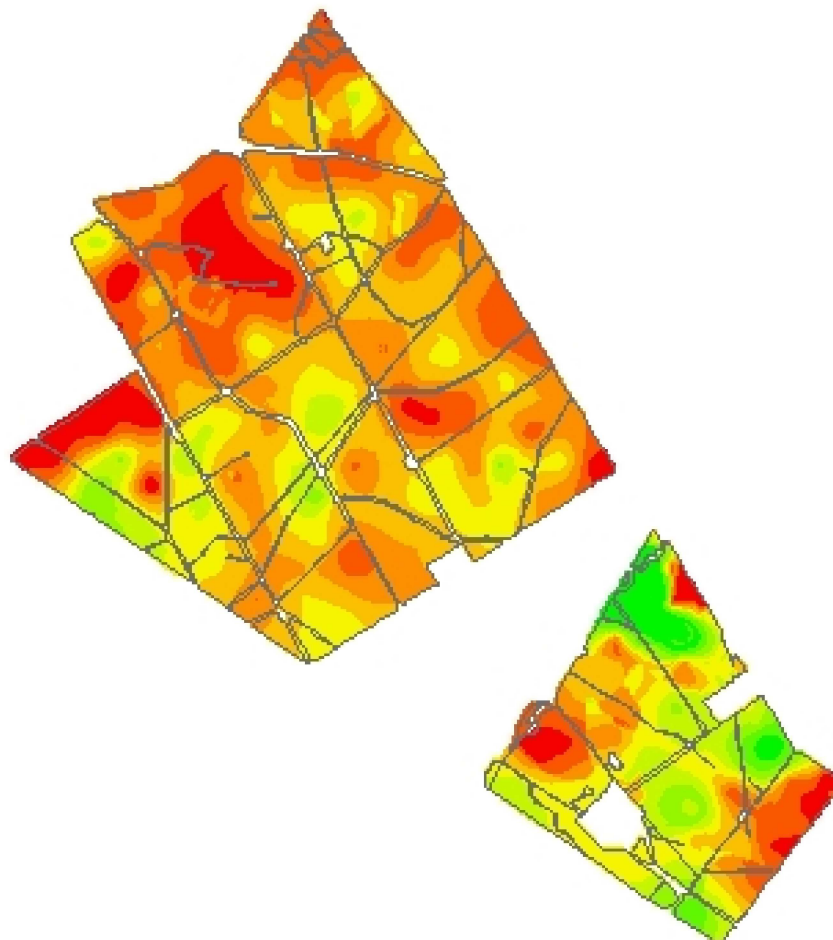

-52,8193  
-32,9607



**Cliente:** OGM Transações Agrícolas  
**Análise de lucro:** Correção de Solo 2021 - KCL\_Correção  
**Criado:** terça-feira, 14 de dezembro de 2021  
**Área de contorno:** 489,92 (ha)  
**Área da tarefa:** 530,84 (ha)  
**Mínimo:** 34 (kg/ha)  
**Máximo:** 136 (kg/ha)  
**Mín Não Zero:** 34 (kg/ha)  
**Média não zero:** 100 (kg/ha)  
**Média:** 100 (kg/ha)  
**Total estimado:** 52.911 (kg)

| kg/ha              | ha     | %     |
|--------------------|--------|-------|
| 34 - 47            | 10,35  | 1,95  |
| 47 - 67            | 6,68   | 1,26  |
| 67 - 82            | 14,06  | 2,65  |
| 82 - 89            | 41,57  | 7,83  |
| 89 - 96            | 92,93  | 17,51 |
| 96 - 102           | 125,75 | 23,70 |
| 102 - 108          | 121,53 | 22,90 |
| 108 - 115          | 84,10  | 15,85 |
| 115 - 136          | 33,64  | 6,34  |
| Contorno de talhão |        |       |