

Dona Genoveva - Pomar 02_20_50 cm

Análise de solo - Argila (%)

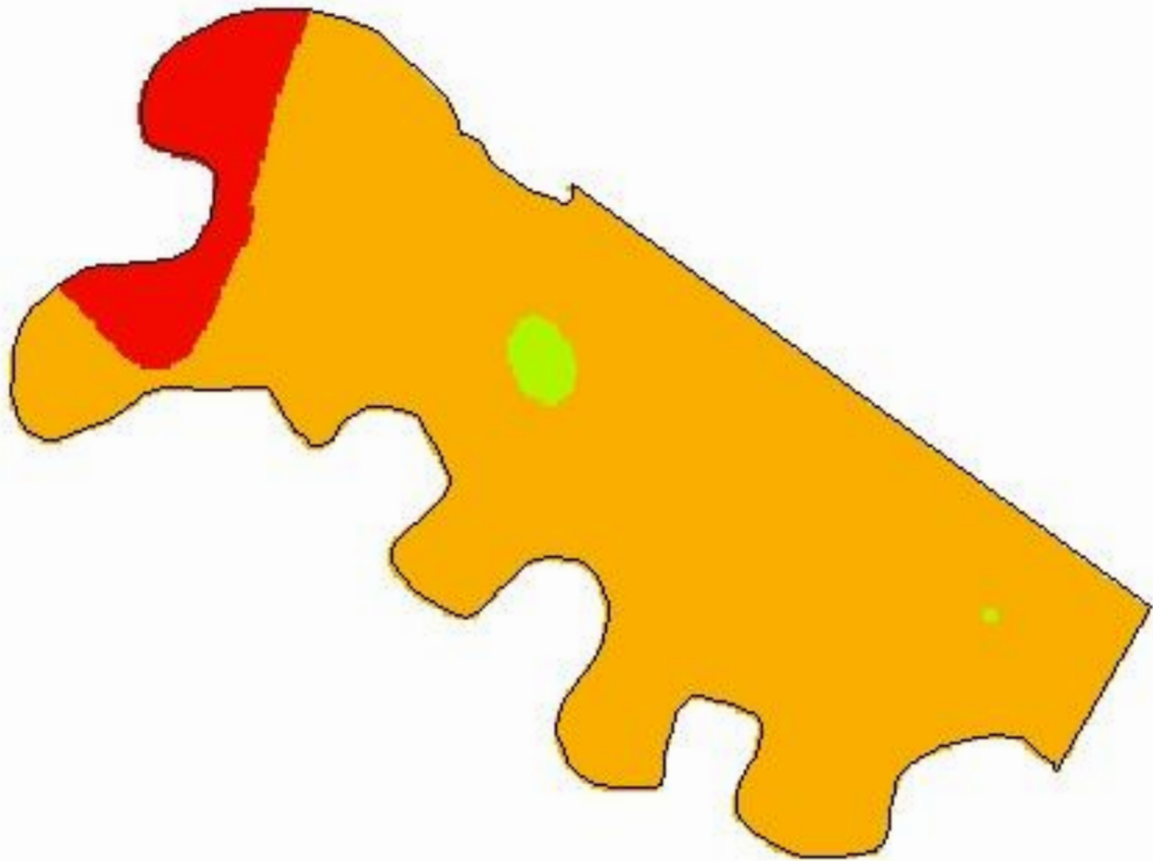

-53,9519
-31,4333

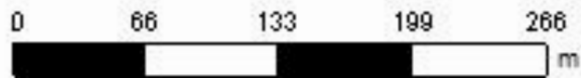

Cliente: Renato Kalil
Área de Contorno: 10,45 (ha)
Mín: 36,19 (%)
Méd: 51,18 (%)
Máx: 75,53 (%)
Data Inicial: 08/11/2022 17:50:37
Data Final: 08/11/2022 17:50:37

| % | ha | % |
|---------------|--------------------|-------|
| 20,00 - 40,00 | 0,13 | 1,19 |
| 40,00 - 60,00 | 9,56 | 89,81 |
| > 60,00 | 0,96 | 8,99 |
| □ | Contorno do Talhão | |

Dona Genoveva - Pomar 02_20_50 cm

Análise de solo - pH (água)

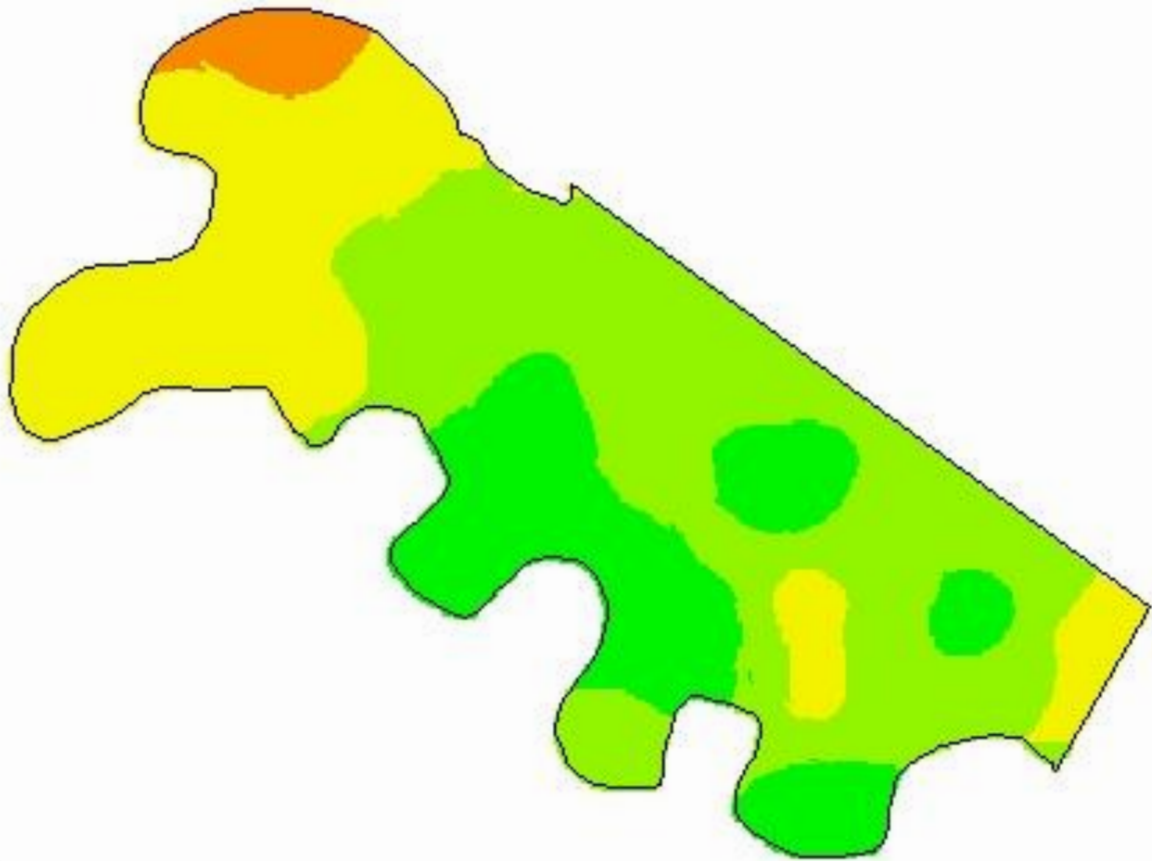

-53,9519
-31,4333

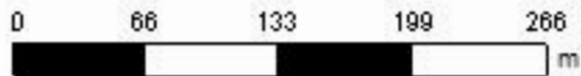

Cliente: Renato Kalil
Área de Contorno: 10,45 (ha)
Mín: 4,8 (pH)
Méd: 5,7 (pH)
Máx: 7,5 (pH)
Data Inicial: 08/11/2022 17:50:37
Data Final: 08/11/2022 17:50:37

| pH | ha | % |
|--------------------|------|-------|
| 4,5 - 5,0 | 0,33 | 3,12 |
| 5,0 - 5,5 | 3,06 | 28,80 |
| 5,5 - 6,0 | 4,78 | 44,93 |
| > 6,0 | 2,46 | 23,16 |
| Contorno do Talhão | | |

Dona Genoveva - Pomar 02_20_50 cm

Análise de solo - pH (SMP)

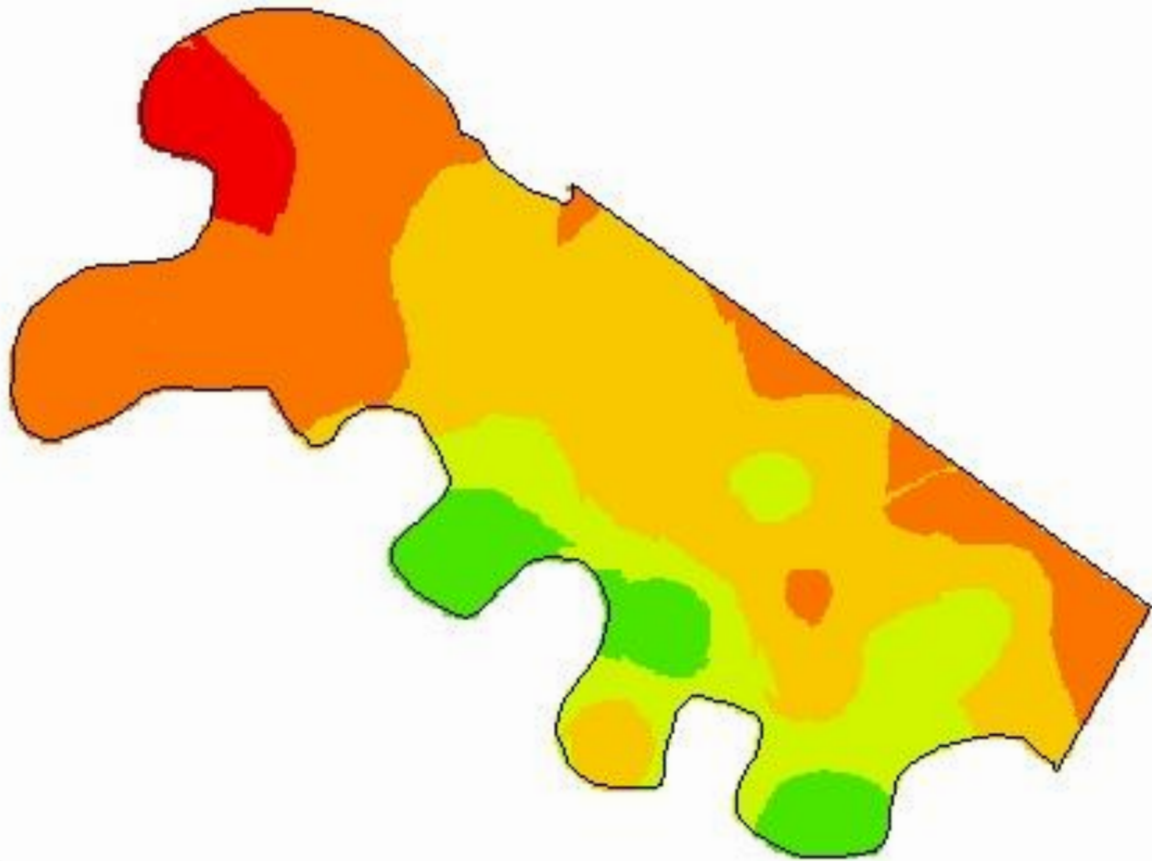

-53,9519
-31,4333

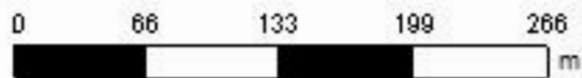

Cliente: Renato Kalil
Área de Contorno: 10,45 (ha)
Mín: 4,7 (pH)
Méd: 5,7 (pH)
Máx: 7,3 (pH)
Data Inicial: 08/11/2022 17:50:37
Data Final: 08/11/2022 17:50:37

| pH | ha | % |
|--------------------|------|-------|
| < 5,0 | 0,49 | 4,65 |
| 5,0 - 5,5 | 3,44 | 32,29 |
| 5,5 - 6,0 | 4,13 | 38,81 |
| 6,0 - 6,5 | 1,67 | 15,71 |
| > 6,5 | 0,91 | 8,53 |
| Contorno do Talhão | | |

Dona Genoveva - Pomar 02_20_50 cm

Análise de solo - Fósforo

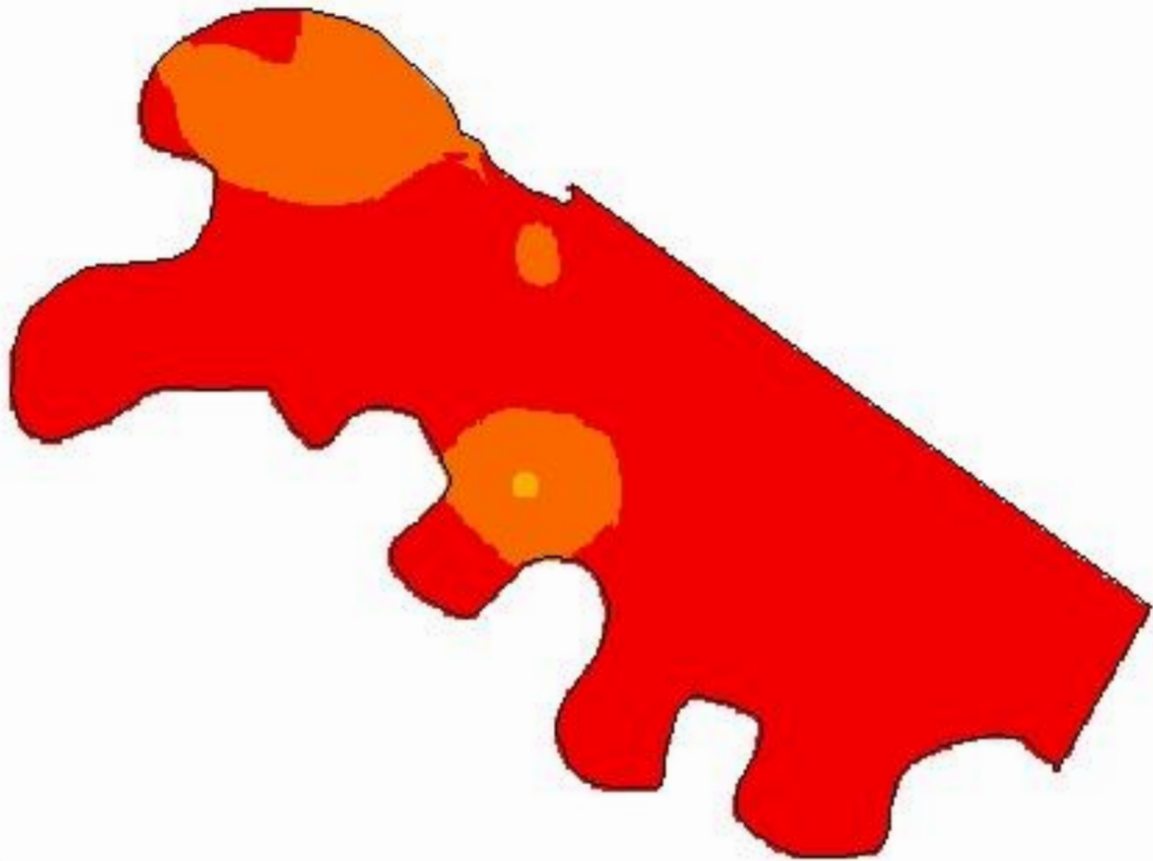

-53,9519
-31,4333

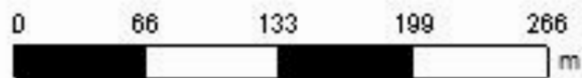

Cliente: Renato Kalil
Área de Contorno: 10,45 (ha)
Mín: 0,23 (mg/dm³)
Méd: 2,28 (mg/dm³)
Máx: 6,64 (mg/dm³)
Data Inicial: 08/11/2022 17:50:37
Data Final: 08/11/2022 17:50:37

| mg/dm ³ | ha | % |
|--------------------|------|-------|
| < 3,00 | 8,95 | 84,12 |
| 3,00 - 6,00 | 1,67 | 15,72 |
| 6,00 - 9,00 | 0,02 | 0,16 |
| Contorno do Talhão | | |

Dona Genoveva - Pomar 02_20_50 cm

Análise de solo - Potássio trocável

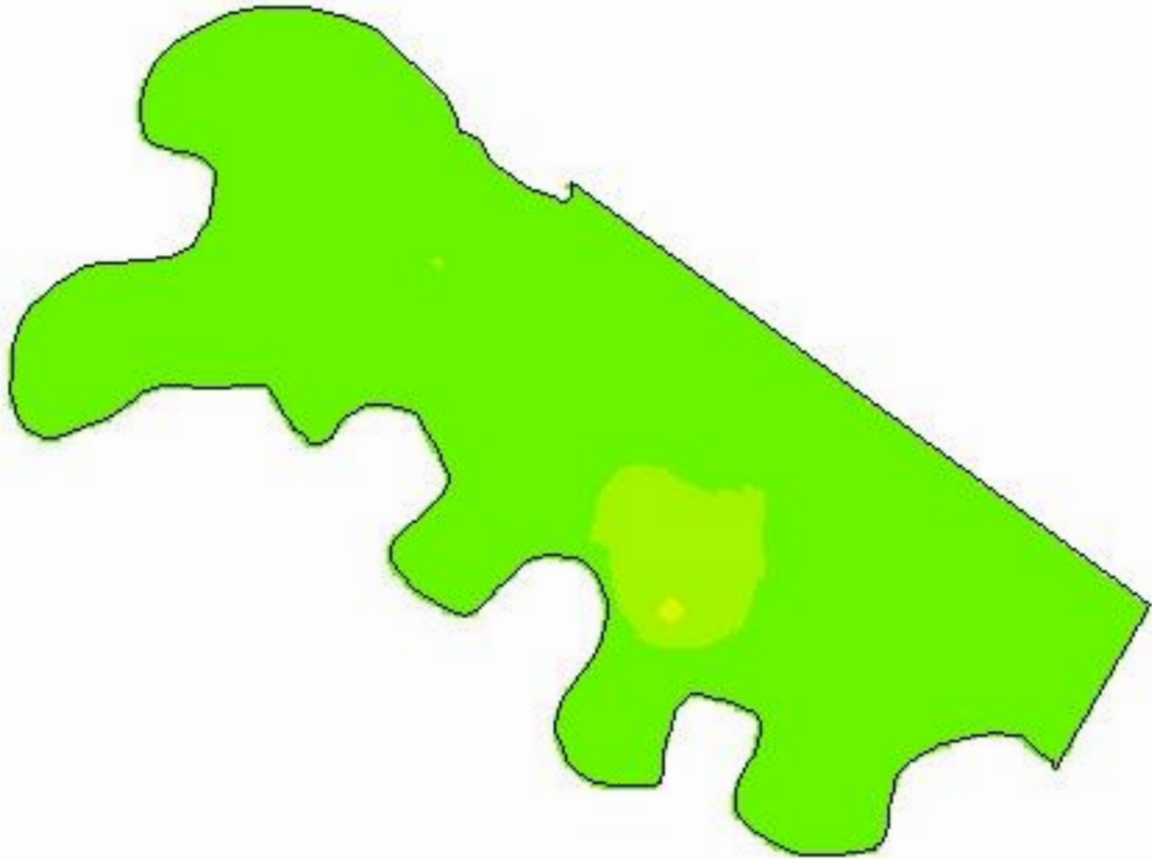

-53,9519
-31,4333

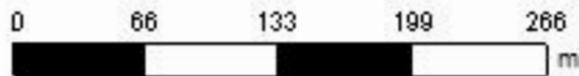

Cliente: Renato Kalil
Área de Contorno: 10,45 (ha)
Mín: 114,40 (mg/dm³)
Méd: 210,63 (mg/dm³)
Máx: 300,70 (mg/dm³)
Data Inicial: 08/11/2022 17:50:37
Data Final: 08/11/2022 17:50:37

| mg/dm ³ | ha | % |
|--------------------|-------|-------|
| 80,00 - 120,00 | 0,01 | 0,10 |
| 120,00 - 160,00 | 0,64 | 5,98 |
| > 160,00 | 10,00 | 93,92 |
| Contorno do Talhão | | |

Dona Genoveva - Pomar 02_20_50 cm

Análise de solo - Matéria Orgânica

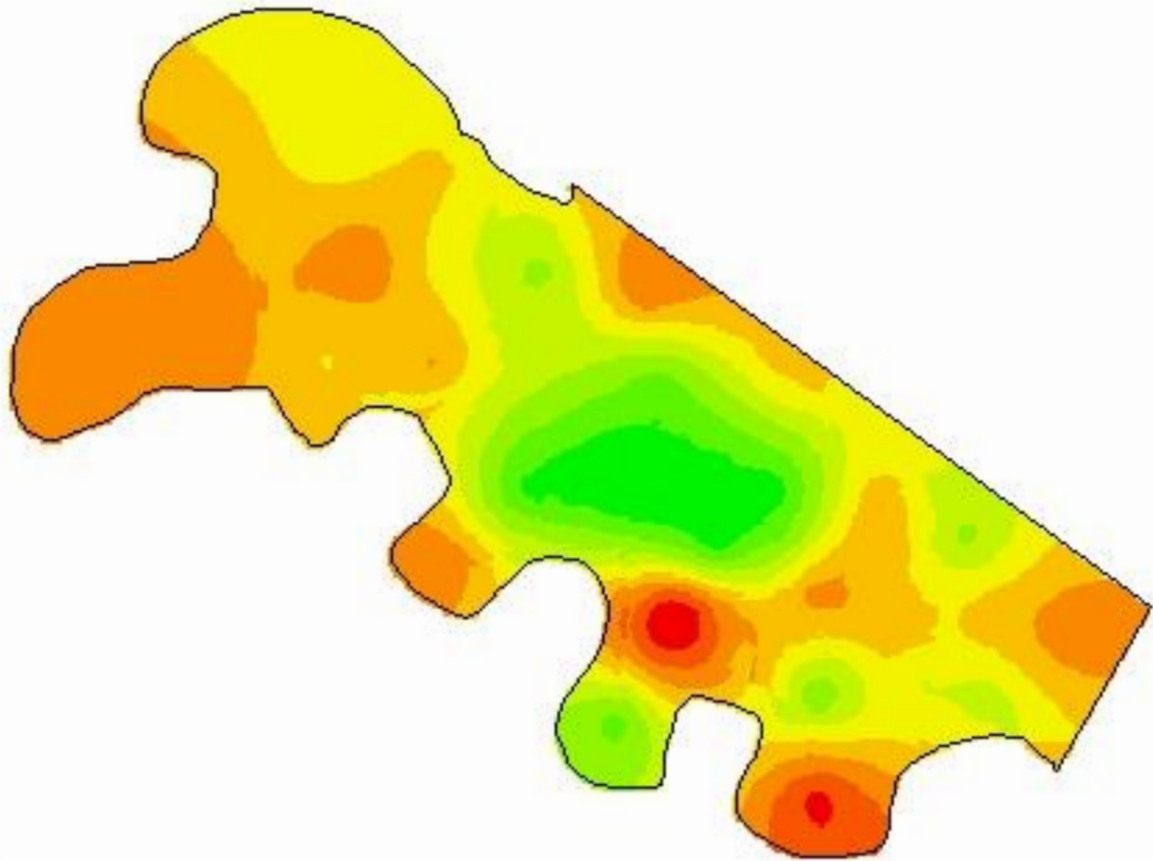

-53,9519
-31,4333

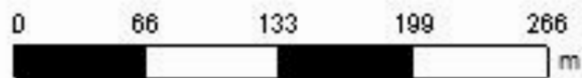

Cliente: Renato Kalil
Área de Contorno: 10,45 (ha)
Mín: 0,84 (%)
Méd: 2,58 (%)
Máx: 4,29 (%)
Data Inicial: 08/11/2022 17:50:37
Data Final: 08/11/2022 17:50:37

| | % | ha | % |
|--|--------------------|------|-------|
| | 0,84 - 1,51 | 0,08 | 0,73 |
| | 1,51 - 1,89 | 0,30 | 2,80 |
| | 1,89 - 2,20 | 1,93 | 18,16 |
| | 2,20 - 2,46 | 2,80 | 26,31 |
| | 2,46 - 2,72 | 2,59 | 24,34 |
| | 2,72 - 3,00 | 1,25 | 11,72 |
| | 3,00 - 3,34 | 0,69 | 6,51 |
| | 3,34 - 3,74 | 0,50 | 4,68 |
| | 3,74 - 4,29 | 0,50 | 4,74 |
| | Contorno do Talhão | | |

Dona Genoveva - Pomar 02_20_50 cm

Análise de solo - Alumínio trocável

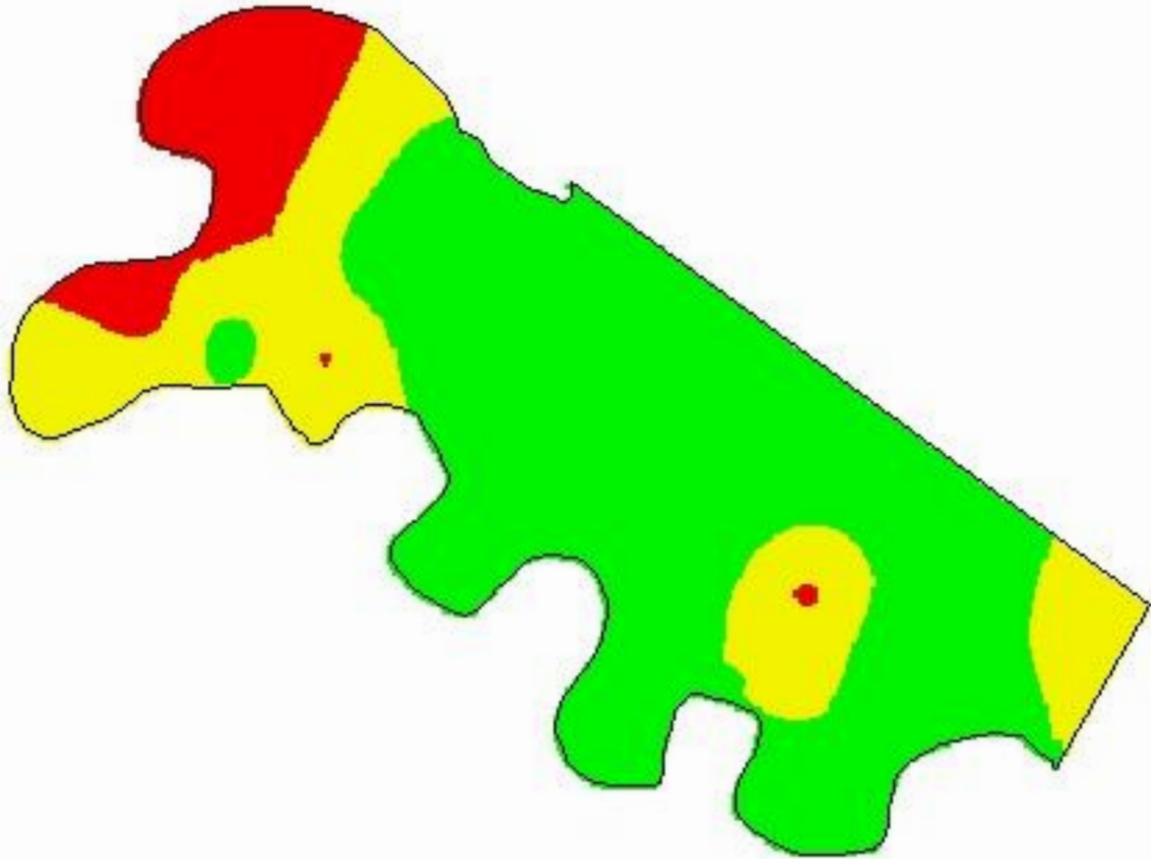

-53,9519
-31,4333

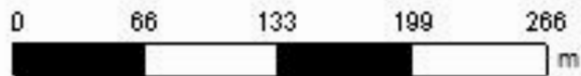

Cliente: Renato Kalil
Área de Contorno: 10,45 (ha)
Mín: 0,00 (Cmolc/dm³)
Méd: 0,49 (Cmolc/dm³)
Máx: 2,57 (Cmolc/dm³)
Data Inicial: 08/11/2022 17:50:37
Data Final: 08/11/2022 17:50:37

| Cmolc/dm ³ | ha | % |
|-----------------------|--------------------|-------|
| < 0,50 | 6,89 | 64,71 |
| 0,50 - 1,50 | 2,63 | 24,67 |
| > 1,50 | 1,13 | 10,62 |
| □ | Contorno do Talhão | |

Dona Genoveva - Pomar 02_20_50 cm

Análise de solo - Cálcio trocável

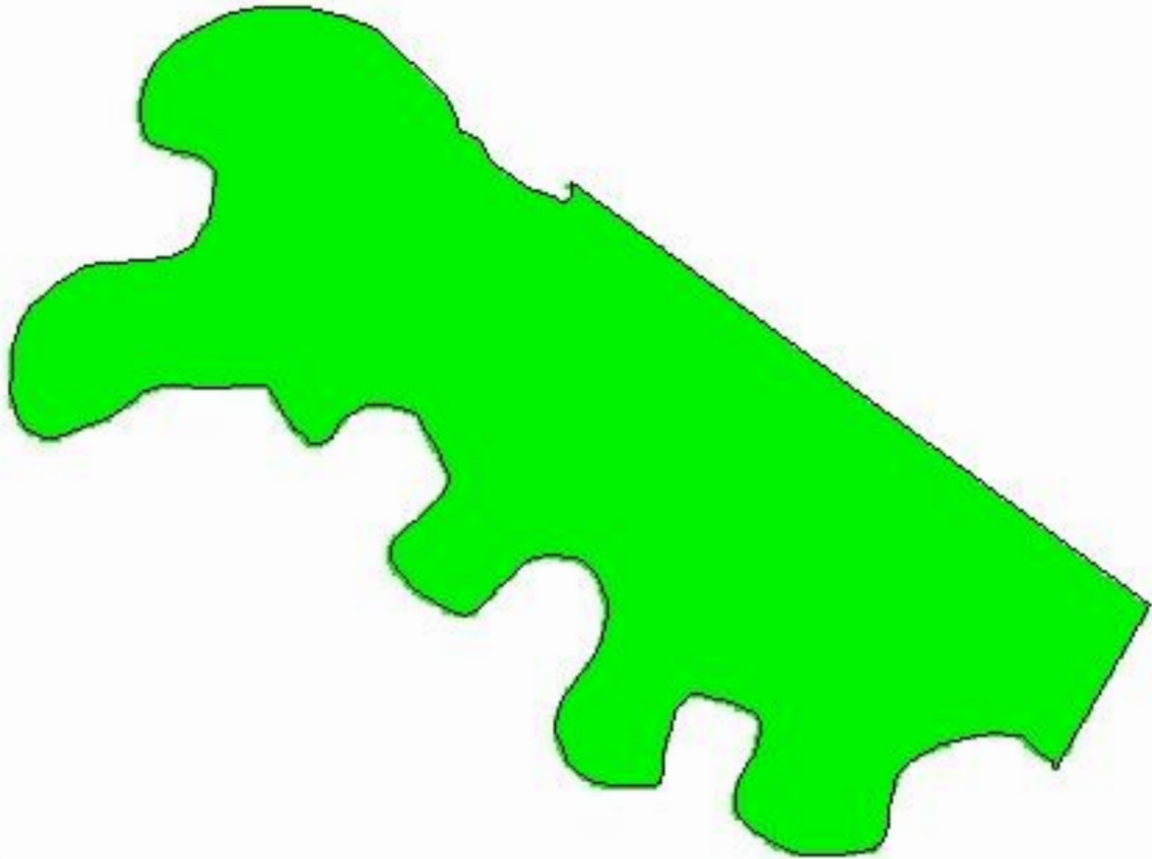

-53,9519
-31,4333

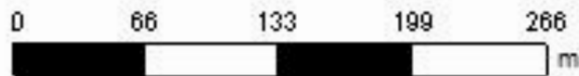

Cliente: Renato Kalil
Área de Contorno: 10,45 (ha)
Mín: 15,90 (Cmolc/dm³)
Méd: 25,33 (Cmolc/dm³)
Máx: 47,87 (Cmolc/dm³)
Data Inicial: 08/11/2022 17:50:37
Data Final: 08/11/2022 17:50:37

| Cmolc/dm ³ | ha | % |
|-----------------------|-------|--------|
| > 4,00 | 10,64 | 100,00 |
| Contorno do Talhão | | |

Dona Genoveva - Pomar 02_20_50 cm

Análise de solo - Magnésio trocável

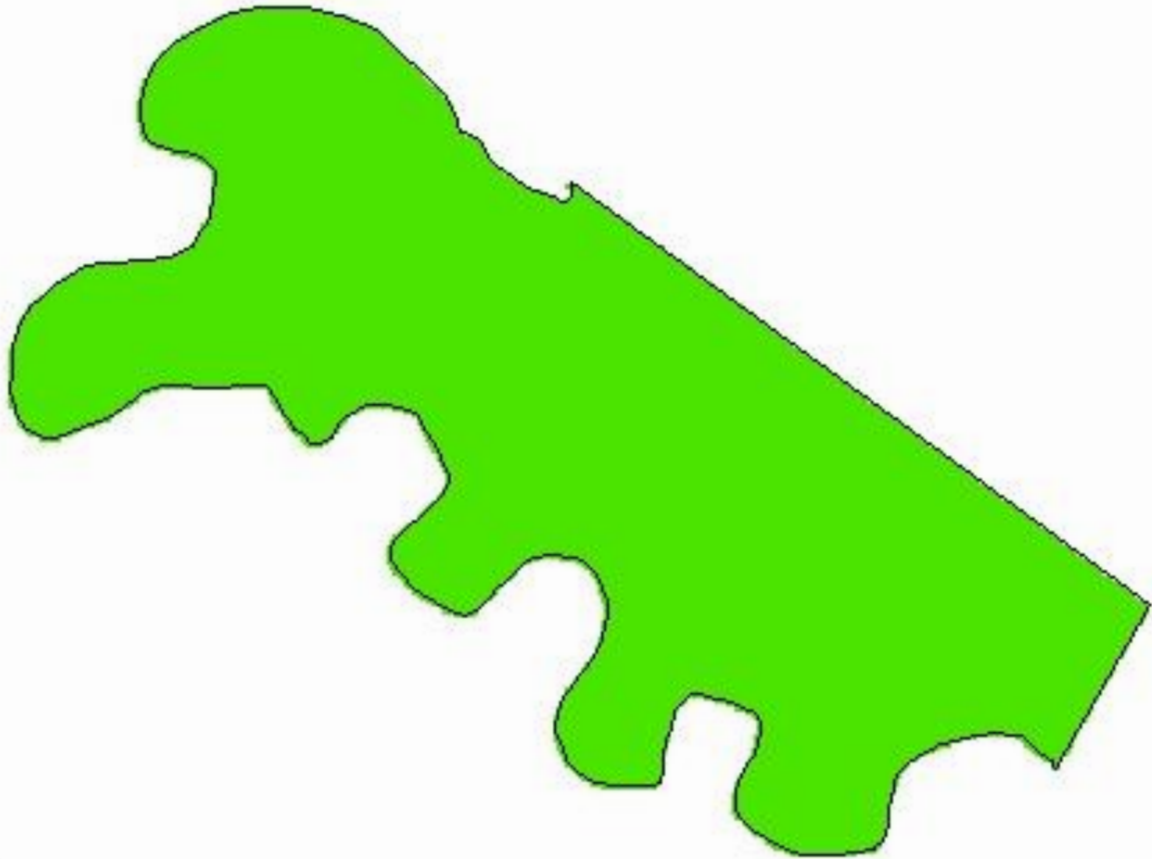

-53,9519
-31,4333

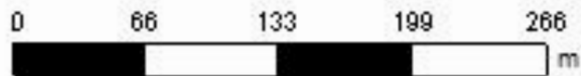

Cliente: Renato Kalil
Área de Contorno: 10,45 (ha)
Mín: 1,54 (Cmolc/dm³)
Méd: 5,73 (Cmolc/dm³)
Máx: 12,16 (Cmolc/dm³)
Data Inicial: 08/11/2022 17:50:37
Data Final: 08/11/2022 17:50:37

| Cmolc/dm ³ | ha | % |
|-----------------------|-------|--------|
| > 1,00 | 10,64 | 100,00 |
| Contorno do Talhão | | |

Dona Genoveva - Pomar 02_20_50 cm

Análise de solo - CTC pH 7,0

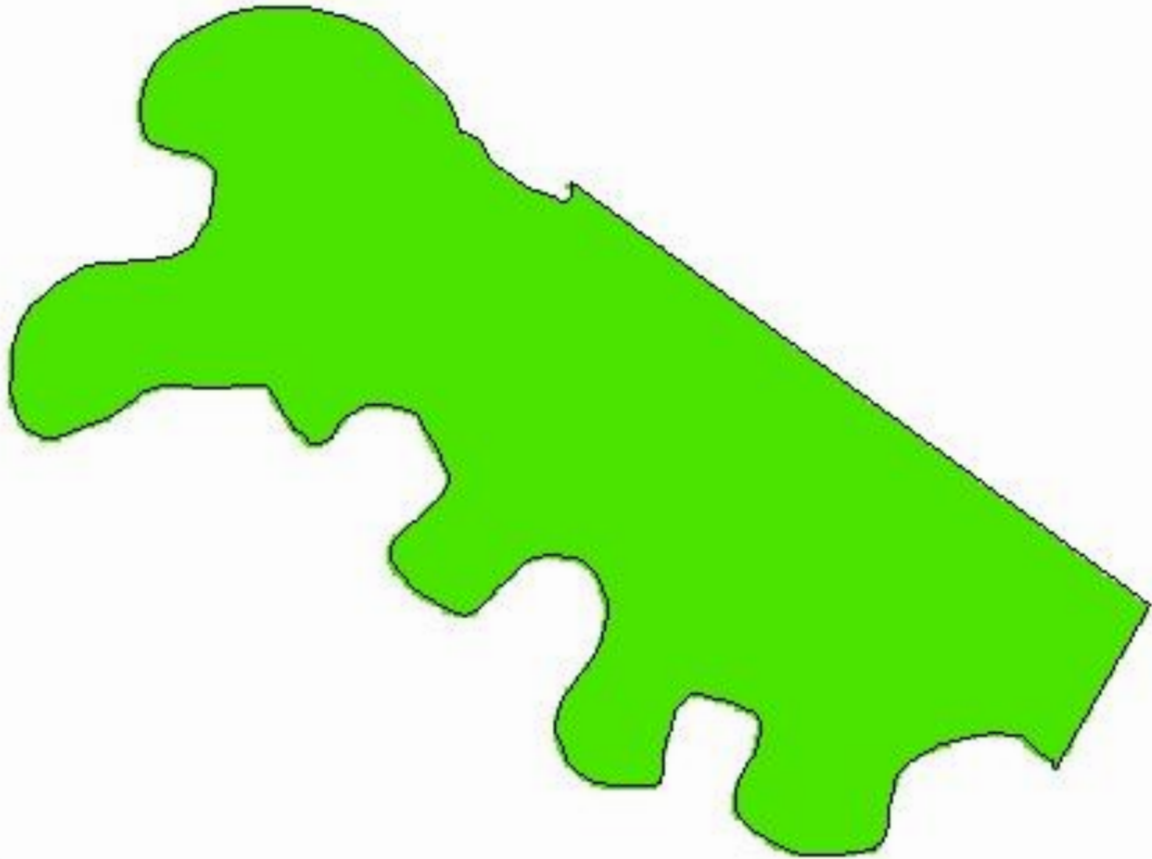

-53,9519
-31,4333

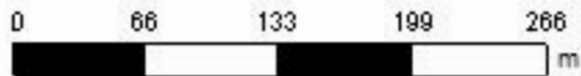

Cliente: Renato Kalil
Área de Contorno: 10,45 (ha)
Mín: 30,87 (Cmolc/dm³)
Méd: 38,90 (Cmolc/dm³)
Máx: 52,16 (Cmolc/dm³)
Data Inicial: 08/11/2022 17:50:37
Data Final: 08/11/2022 17:50:37

| Cmolc/dm ³ | ha | % |
|-----------------------|-------|--------|
| > 15,00 | 10,64 | 100,00 |
| Contorno do Talhão | | |

Dona Genoveva - Pomar 02_20_50 cm

Análise de solo - Saturação de Alumínio na CTC

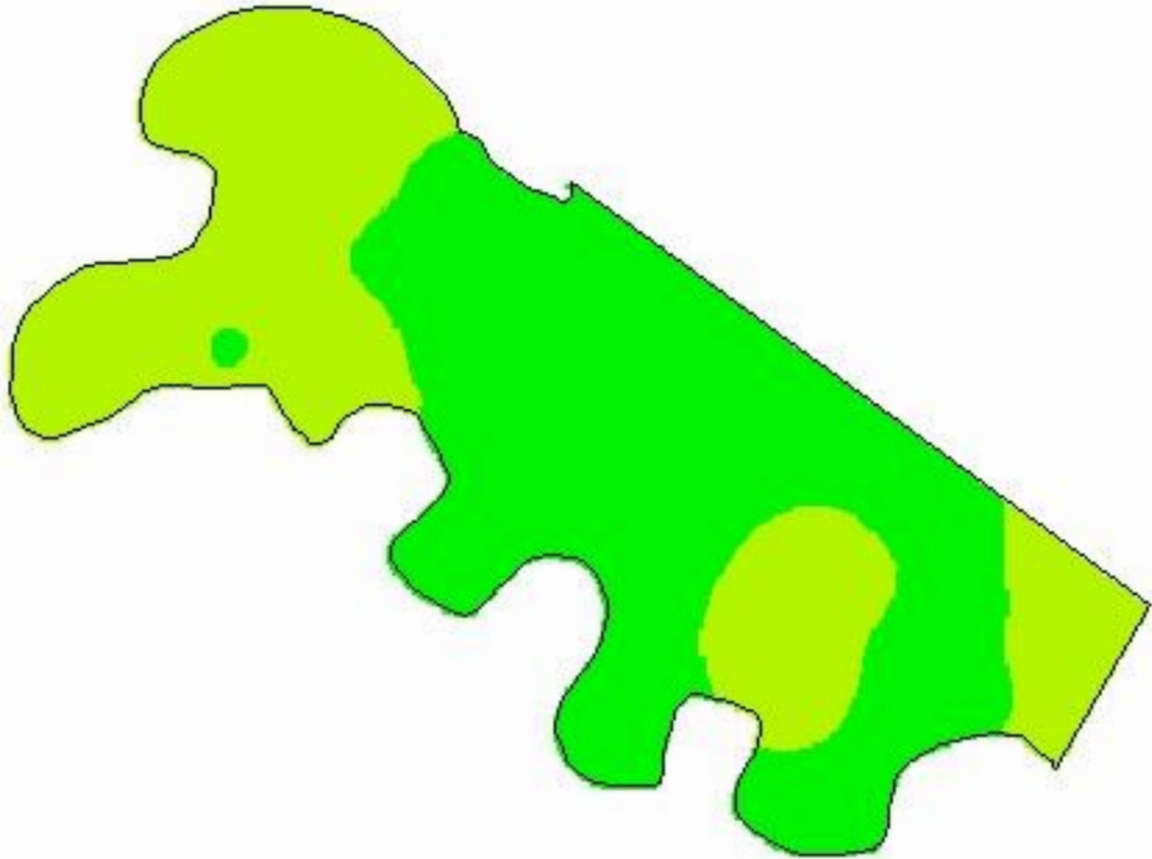

-53,9519
-31,4333

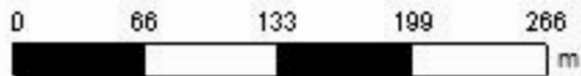

Cliente: Renato Kalil
Área de Contorno: 10,45 (ha)
Mín: 0,00 (%)
Méd: 1,62 (%)
Máx: 7,02 (%)

Data Inicial: 08/11/2022 17:50:37
Data Final: 08/11/2022 17:50:37

| % | ha | % |
|--------------------|------|-------|
| < 1,00 | 6,16 | 57,90 |
| 1,00 - 10,00 | 4,48 | 42,10 |
| Contorno do Talhão | | |

Dona Genoveva - Pomar 02_20_50 cm

Análise de solo - Saturação de base (V%)

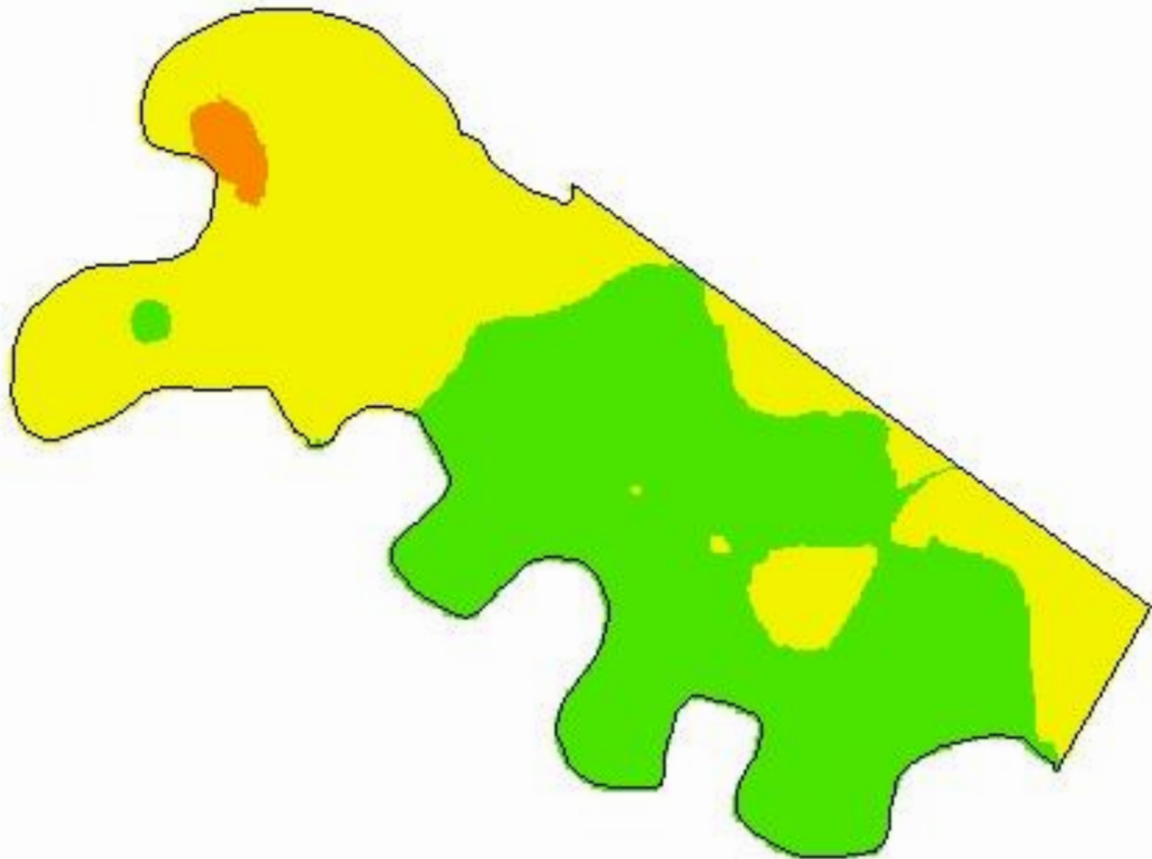

-53,9519
-31,4333

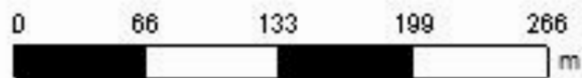

Cliente: Renato Kalil

Área de Contorno: 10,45 (ha)

Mín: 62,13 (%)

Méd: 80,85 (%)

Máx: 97,84 (%)

Data Inicial: 08/11/2022 17:50:37

Data Final: 08/11/2022 17:50:37

| % | ha | % |
|----------------------|------|-------|
| 45,00 - 65,00 | 0,14 | 1,32 |
| 65,00 - 80,00 | 5,15 | 48,39 |
| > 80,00 | 5,35 | 50,29 |
| □ Contorno do Talhão | | |

Dona Genoveva - Pomar 02_20_50 cm

Análise de solo - Relação (Ca/Mg)

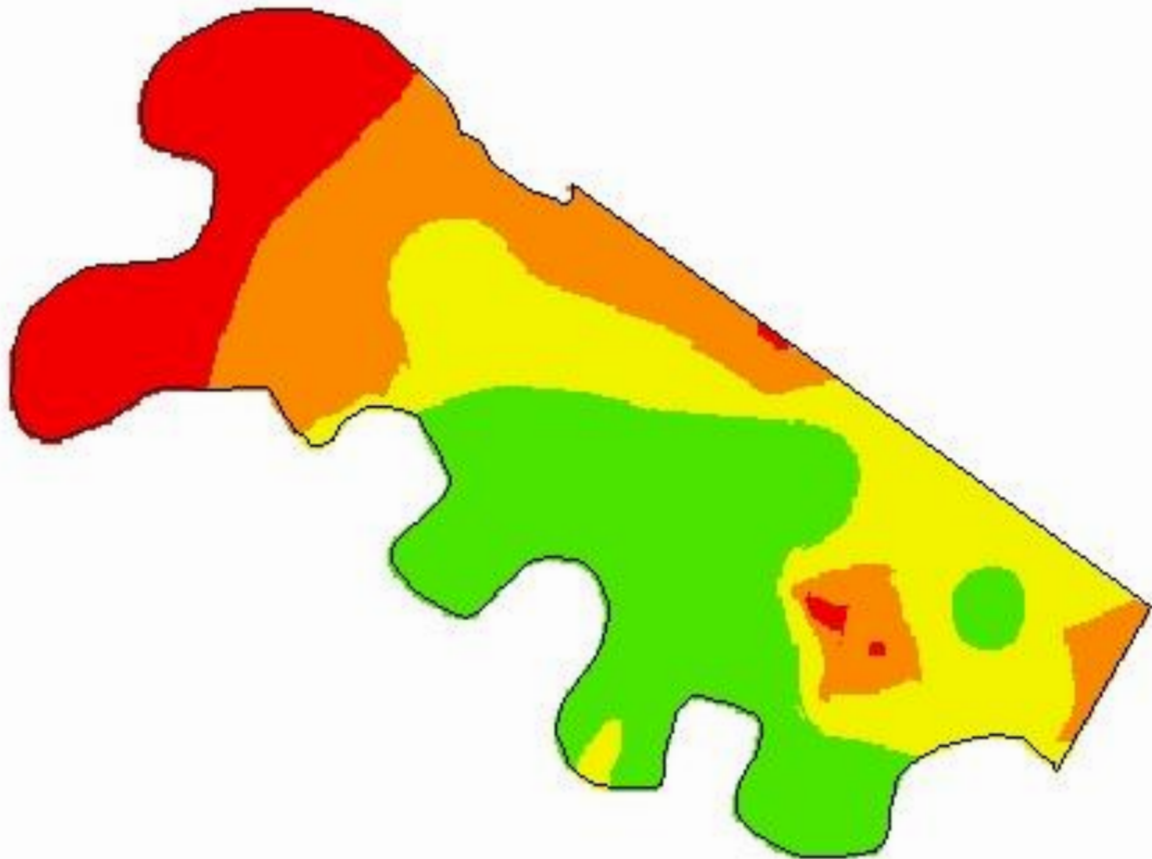

-53,9519
-31,4333

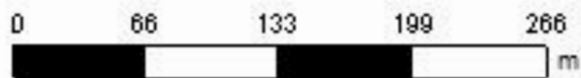

Cliente: Renato Kalil
Área de Contorno: 10,45 (ha)
Mín: 1,76 (Relação)
Méd: 6,09 (Relação)
Máx: 31,58 (Relação)
Data Inicial: 08/11/2022 17:50:37
Data Final: 08/11/2022 17:50:37

| Relação | ha | % |
|--------------------|------|-------|
| < 2,80 | 1,95 | 18,35 |
| 2,80 - 3,90 | 2,39 | 22,44 |
| 3,90 - 6,10 | 2,80 | 26,36 |
| > 6,10 | 3,50 | 32,86 |
| Contorno do Talhão | | |

Dona Genoveva - Pomar 02_20_50 cm

Análise de solo - Relação (Mg/K)

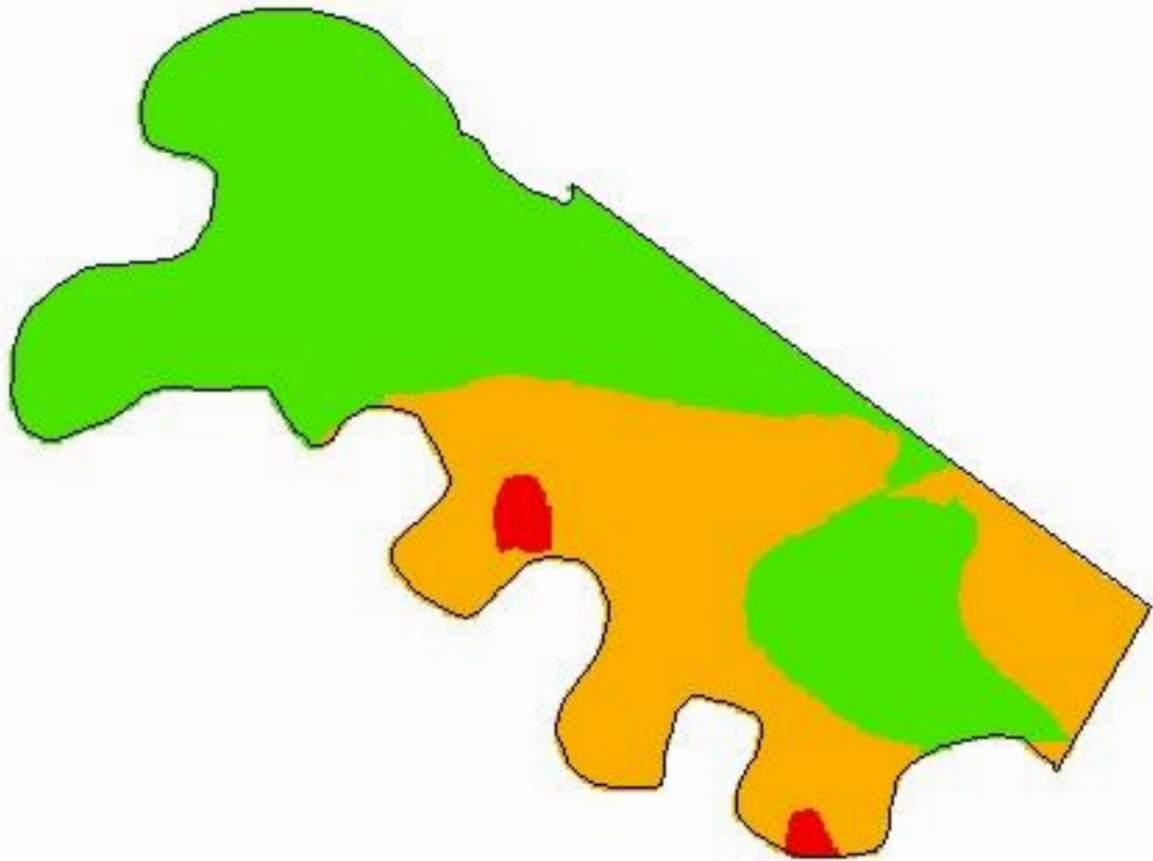

-53,9519
-31,4333

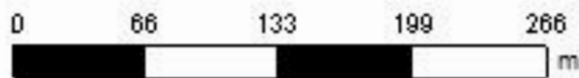

Cliente: Renato Kalil
Área de Contorno: 10,45 (ha)
Mín: 4,32 (Relação)
Méd: 10,52 (Relação)
Máx: 17,31 (Relação)
Data Inicial: 08/11/2022 17:50:37
Data Final: 08/11/2022 17:50:37

| Relação | ha | % |
|--------------------|------|-------|
| < 5,00 | 0,16 | 1,51 |
| 5,00 - 10,00 | 4,14 | 38,92 |
| > 10,00 | 6,34 | 59,57 |
| Contorno do Talhão | | |

Dona Genoveva - Pomar 02_20_50 cm

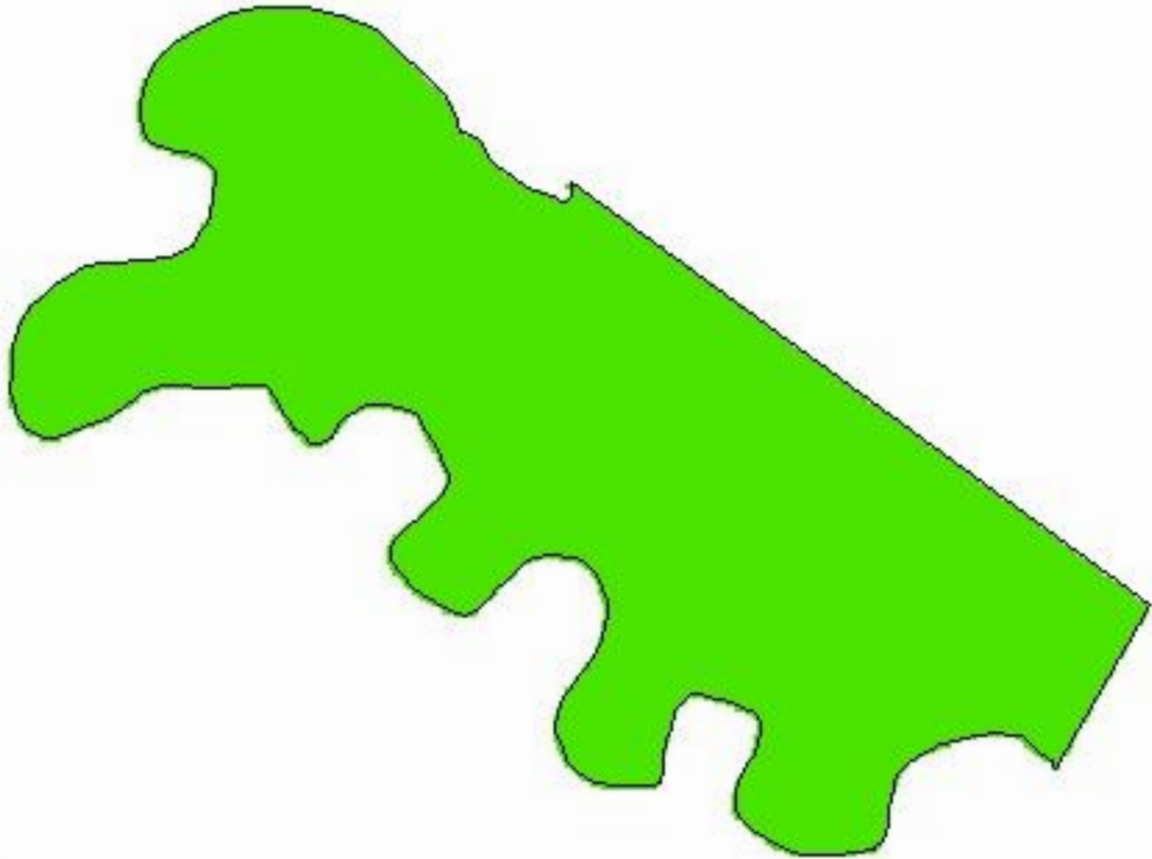

Análise de solo - Relação (Ca/K)

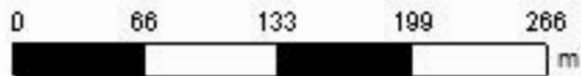

-53,9519
-31,4333



Cliente: Renato Kalil
Área de Contorno: 10,45 (ha)
Mín: 30,50 (Relação)
Méd: 49,79 (Relação)
Máx: 164,32 (Relação)
Data Inicial: 08/11/2022 17:50:37
Data Final: 08/11/2022 17:50:37

| Relação | ha | % |
|---|--------------------|--------------|
|  | > 30,00 | 10,64 100,00 |
|  | Contorno do Talhão | |

Dona Genoveva - Pomar 02_20_50 cm

Análise de solo - Relação (Ca+Mg)/K

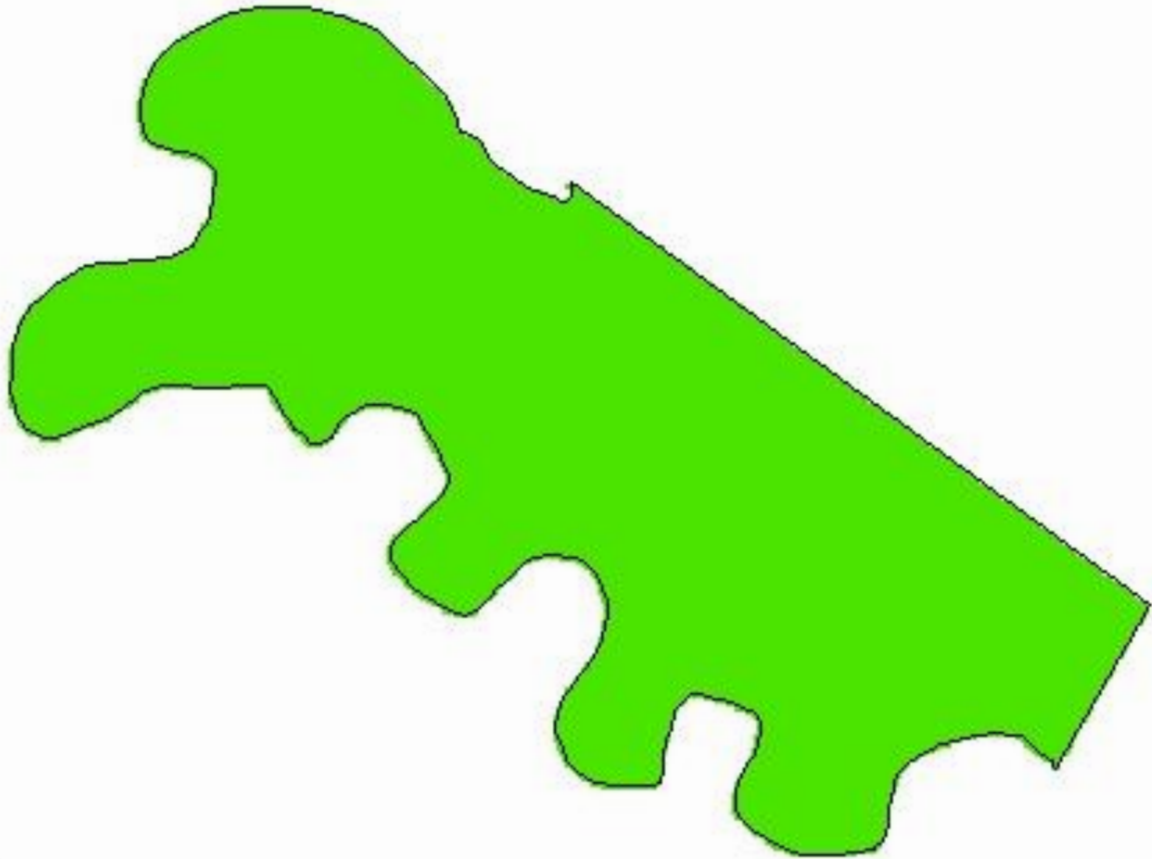

-53,9519
-31,4333

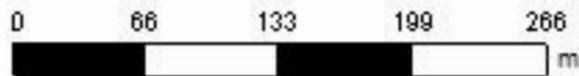

Cliente: Renato Kalil
Área de Contorno: 10,45 (ha)
Mín: 42,13 (Relação)
Méd: 60,31 (Relação)
Máx: 169,54 (Relação)
Data Inicial: 08/11/2022 17:50:37
Data Final: 08/11/2022 17:50:37

| Relação | ha | % |
|--------------------|-------|--------|
| > 32,00 | 10,64 | 100,00 |
| Contorno do Talhão | | |

Dona Genoveva - Pomar 02_20_50 cm

Análise de solo - Enxofre

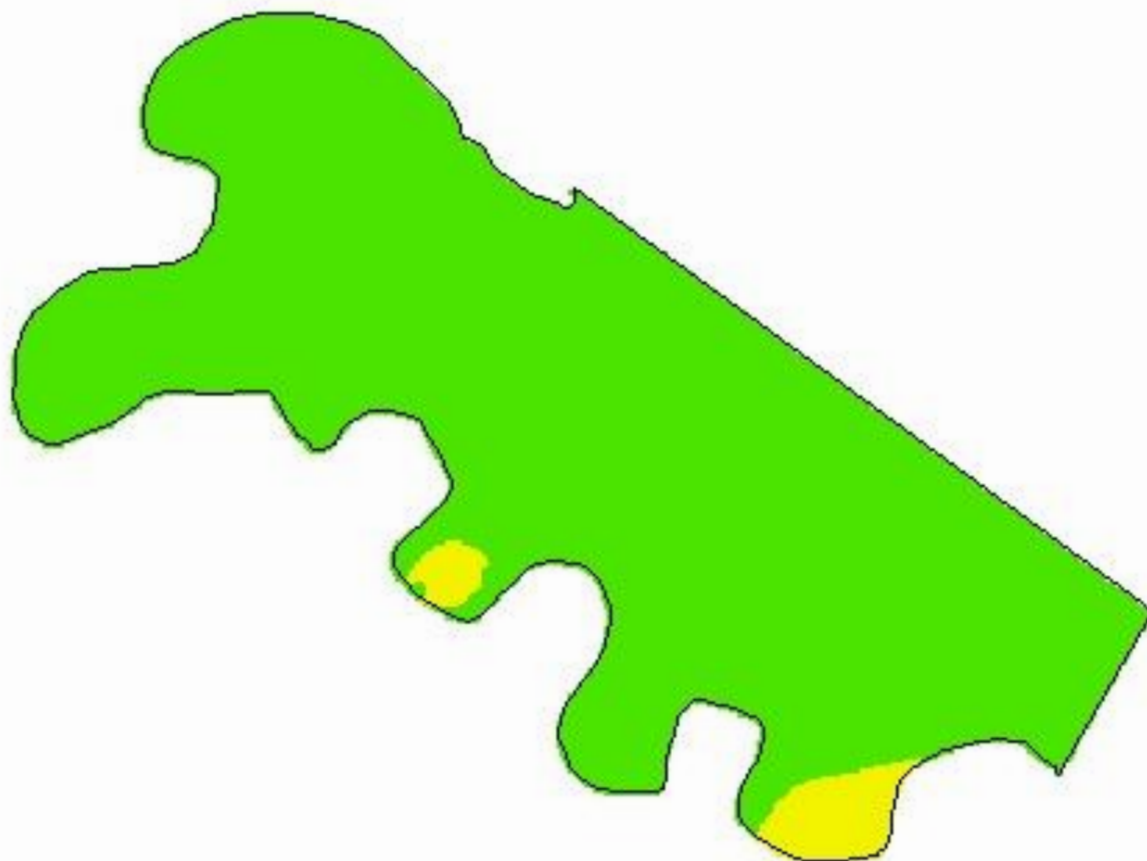

-53,9519
-31,4333

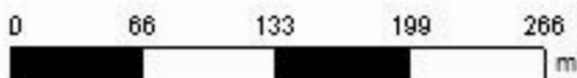

Cliente: Renato Kalil
Área de Contorno: 10,45 (ha)
Mín: 2,03 (mg/dm³)
Méd: 10,26 (mg/dm³)
Máx: 21,09 (mg/dm³)
Data Inicial: 08/11/2022 17:50:37
Data Final: 08/11/2022 17:50:37

| mg/dm ³ | ha | % |
|--------------------|-------|-------|
| 2,00 - 5,00 | 0,38 | 3,60 |
| > 5,00 | 10,26 | 96,40 |
| Contorno do Talhão | | |

Dona Genoveva - Pomar 02_20_50 cm

Análise de solo - Zinco

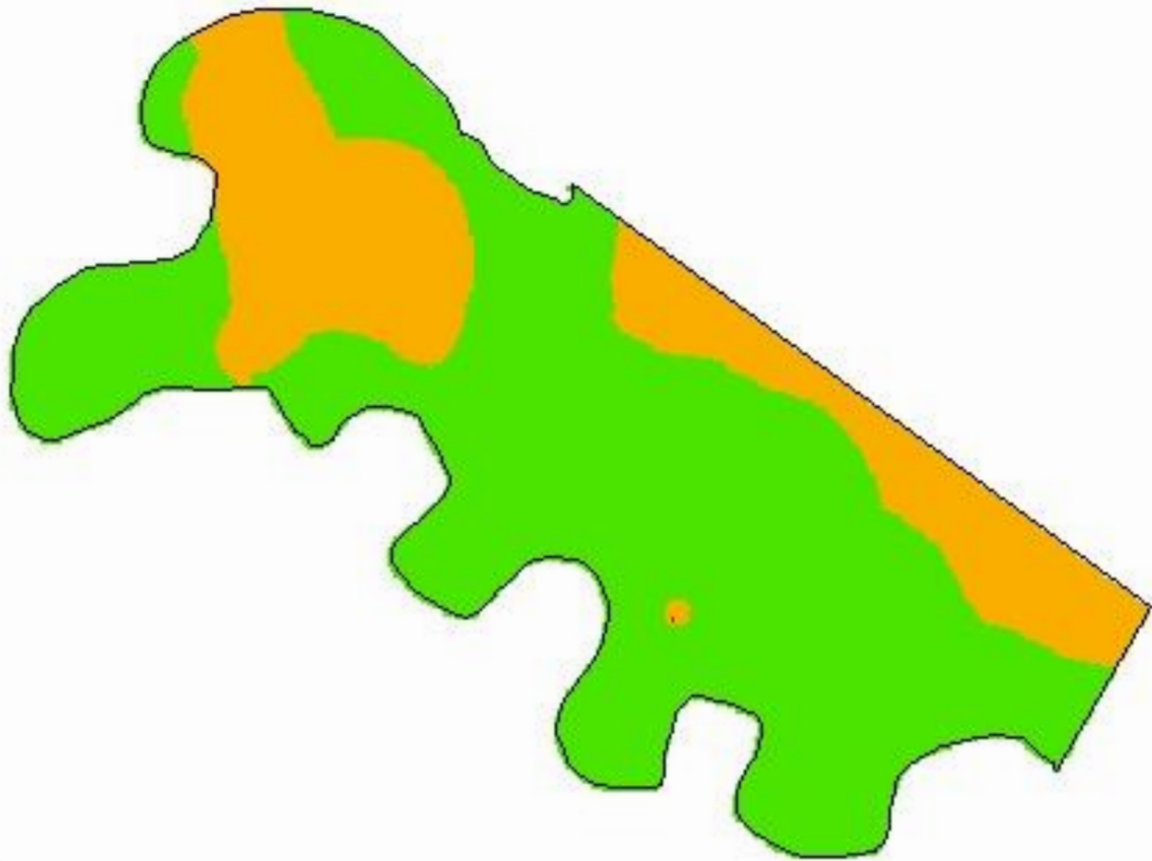

-53,9519
-31,4333

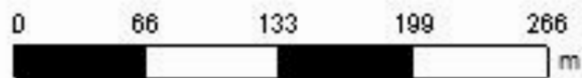

Cliente: Renato Kalil
Área de Contorno: 10,45 (ha)
Mín: 0,16 (mg/dm³)
Méd: 1,03 (mg/dm³)
Máx: 9,46 (mg/dm³)
Data Inicial: 08/11/2022 17:50:37
Data Final: 08/11/2022 17:50:37

| mg/dm ³ | ha | % |
|--------------------|------|-------|
| < 0,20 | 0,00 | 0,00 |
| 0,20 - 0,50 | 3,02 | 28,38 |
| > 0,50 | 7,62 | 71,62 |
| Contorno do Talhão | | |

Dona Genoveva - Pomar 02_20_50 cm

Análise de solo - Cobre

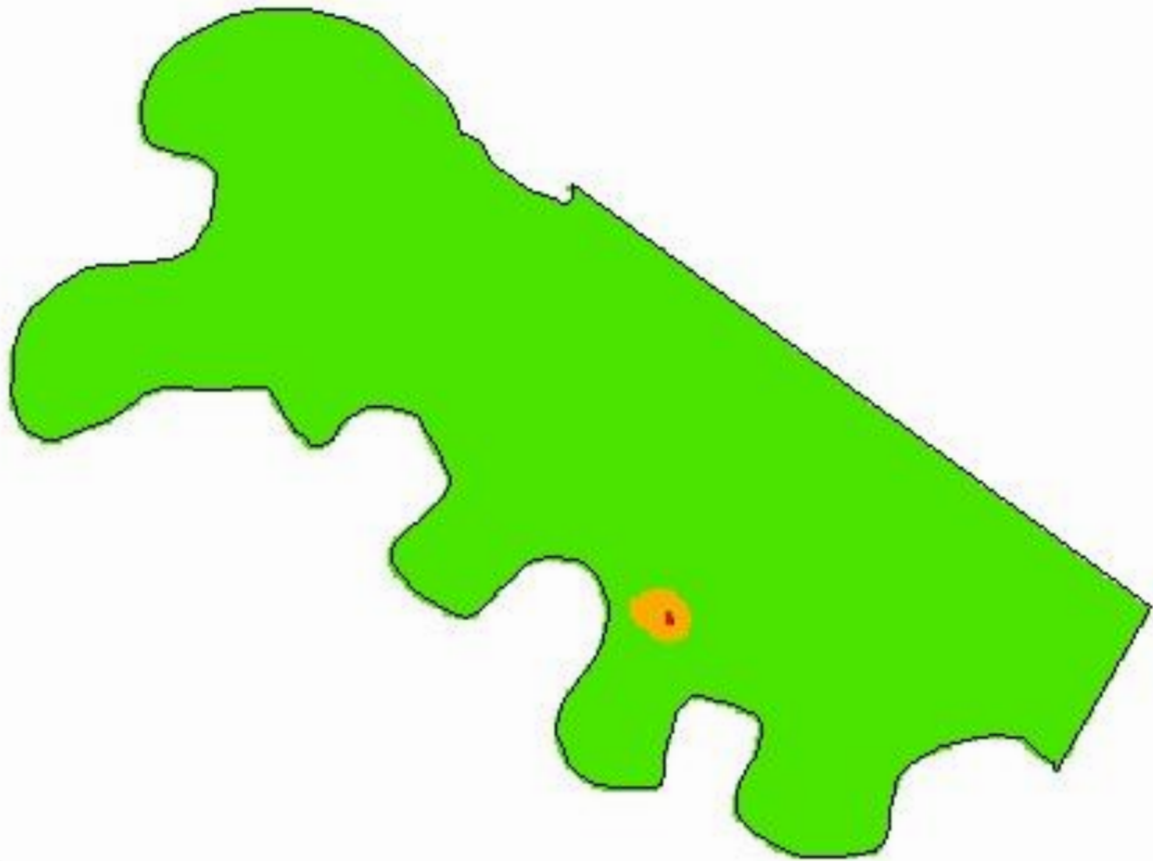

-53,9519
-31,4333

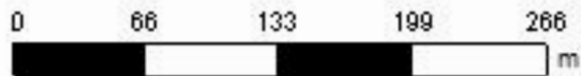

Cliente: Renato Kalil
Área de Contorno: 10,45 (ha)
Mín: 0,12 (mg/dm³)
Méd: 1,93 (mg/dm³)
Máx: 3,00 (mg/dm³)
Data Inicial: 08/11/2022 17:50:37
Data Final: 08/11/2022 17:50:37

| mg/dm ³ | ha | % |
|--------------------|-------|-------|
| < 0,20 | 0,00 | 0,02 |
| 0,20 - 0,50 | 0,06 | 0,58 |
| > 0,50 | 10,58 | 99,39 |
| Contorno do Talhão | | |

Dona Genoveva - Pomar 02_20_50 cm

Análise de solo - Boro

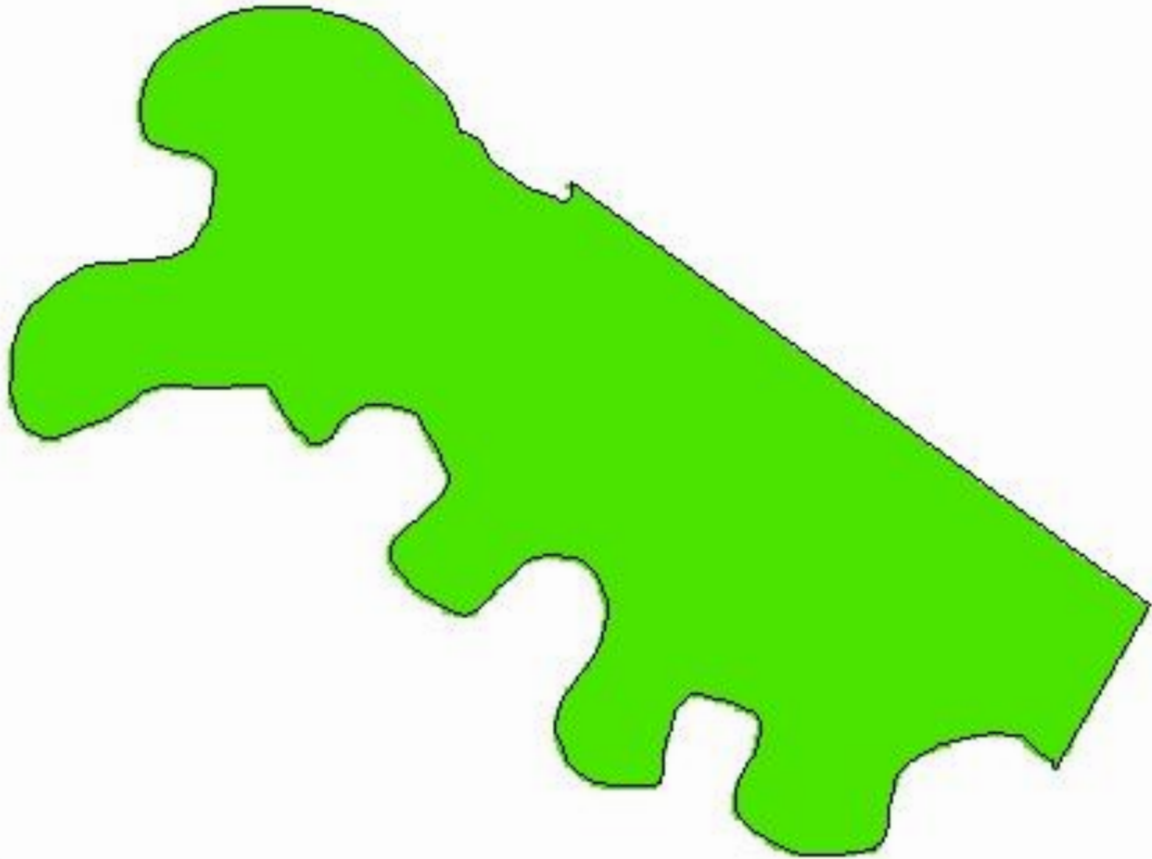

-53,9519
-31,4333

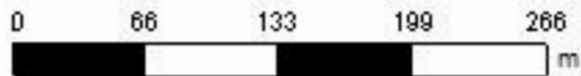

Cliente: Renato Kalil
Área de Contorno: 10,45 (ha)
Mín: 0,40 (mg/dm³)
Méd: 0,64 (mg/dm³)
Máx: 1,48 (mg/dm³)
Data Inicial: 08/11/2022 17:50:37
Data Final: 08/11/2022 17:50:37

| mg/dm ³ | ha | % |
|--------------------|--------------------|--------|
| > 0,30 | 10,64 | 100,00 |
| | Contorno do Talhão | |

Dona Genoveva - Pomar 02_20_50 cm

Análise de solo - Manganês

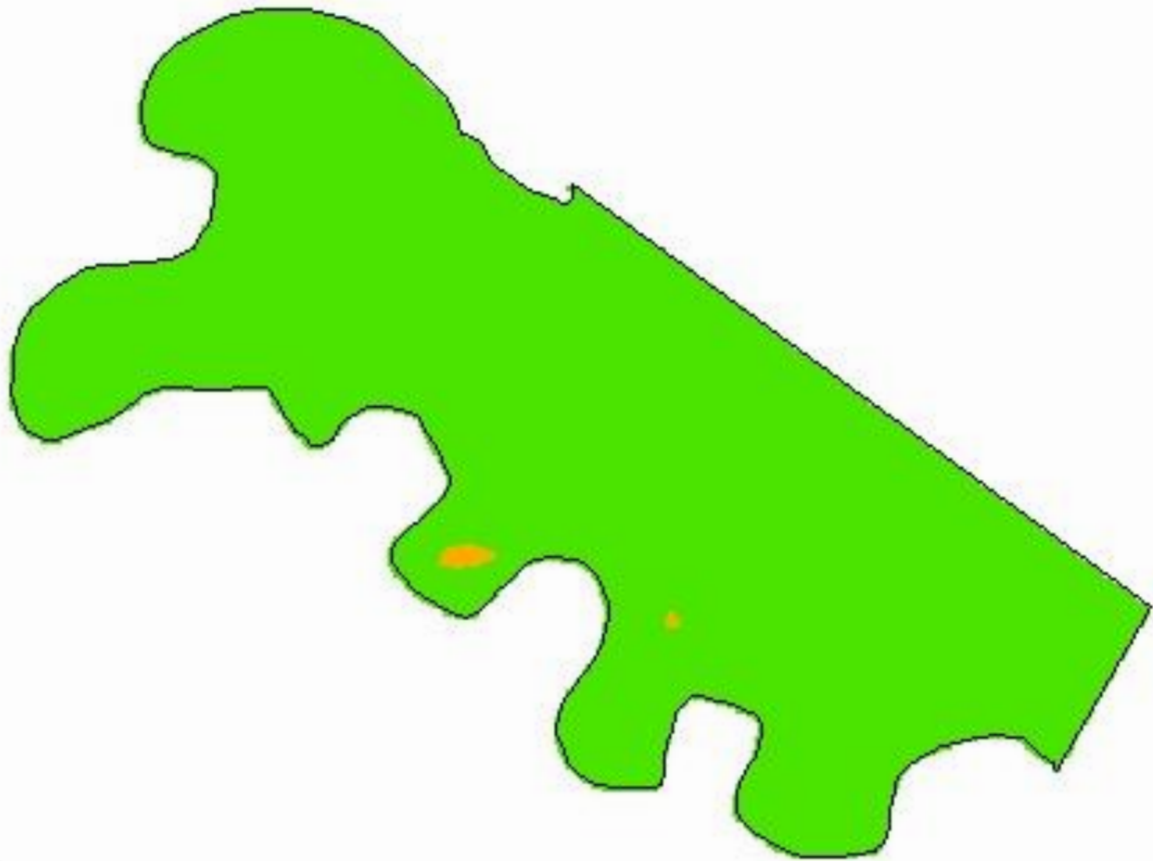

-53,9519
-31,4333

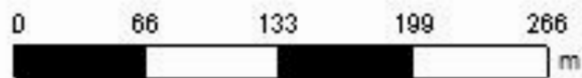

Cliente: Renato Kalil
Área de Contorno: 10,45 (ha)
Mín: 2,57 (mg/dm³)
Méd: 22,03 (mg/dm³)
Máx: 42,83 (mg/dm³)
Data Inicial: 08/11/2022 17:50:37
Data Final: 08/11/2022 17:50:37

| mg/dm ³ | ha | % |
|--------------------|--------------------|-------|
| 0,50 - 5,00 | 0,03 | 0,30 |
| > 5,00 | 10,61 | 99,70 |
| | Contorno do Talhão | |