

# Dona Genoveva - Sudão 2022/23

Calcário Dolomítico .

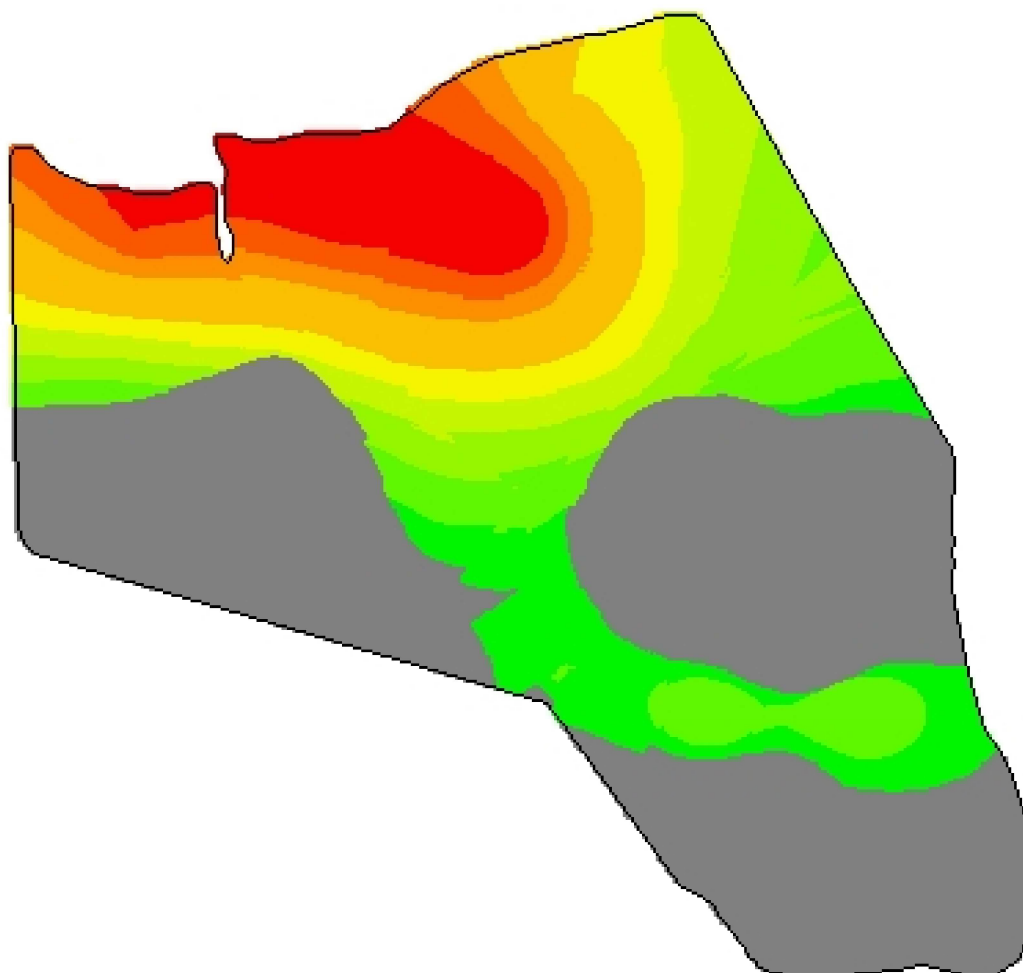

-53,9605  
-31,4181



**Cliente:** Renato Kalil  
**Análise de lucro:** Correção de Solo 2022 - Calcário SMP 6  
**Criado:** quarta-feira, 9 de novembro de 2022  
**Área de contorno:** 31,84 (ha)  
**Área da tarefa:** 32,19 (ha)  
**Mínimo:** 0 (kg/ha)  
**Máximo:** 8.133 (kg/ha)  
**Mín Não Zero:** 1.467 (kg/ha)  
**Média não zero:** 3.806 (kg/ha)  
**Média:** 2.124 (kg/ha)  
**Total estimado:** 68.372 (kg)

kg/ha	ha	%	Contorno de tal
0	14,18	44,18	<input type="checkbox"/>
1.467	2,59	8,05	
1.467 - 1.869	2,23	6,94	
1.869 - 2.405	2,02	6,29	
2.405 - 2.941	2,07	6,46	
2.941 - 3.611	1,80	5,61	
3.611 - 4.917	2,56	7,98	
4.917 - 5.587	1,16	3,60	
5.587 - 6.391	1,32	4,12	
6.391 - 8.133	2,18	6,78	