

Dona Genoveva - Pomar 02_0-20 cm

KCL - Recomendação

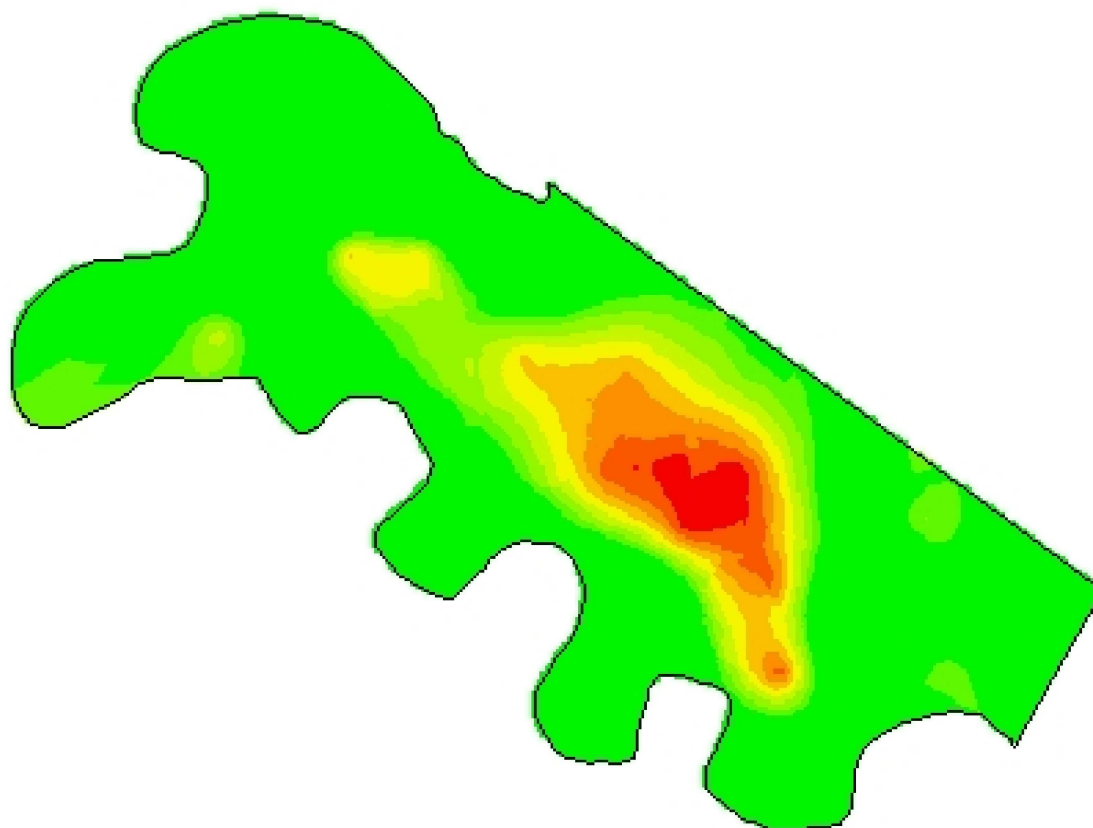

53,9519
31,4333



Cliente: Renato Kalil
Análise de lucro: Correção de Solo 2022 - KCL_Pré-plantio
Criado: terça-feira, 15 de novembro de 2022
Área de contorno: 10,45 (ha)
Área da tarefa: 10,66 (ha)
Mínimo: 44 (kg/ha)
Máximo: 89 (kg/ha)
Mín Não Zero: 44 (kg/ha)
Média não zero: 50 (kg/ha)
Média: 50 (kg/ha)
Total estimado: 530 (kg)

	kg/ha	ha	%
	44 - 46	7,30	68,60
	46 - 51	0,79	7,39
	51 - 56	0,60	5,64
	56 - 62	0,42	3,99
	62 - 67	0,45	4,19
	67 - 72	0,39	3,66
	72 - 78	0,30	2,84
	78 - 83	0,24	2,24
	83 - 89	0,15	1,44
	Contorno de talhão		