

Dona Genoveva - Sudão 2022/23

KCL - Recomendação

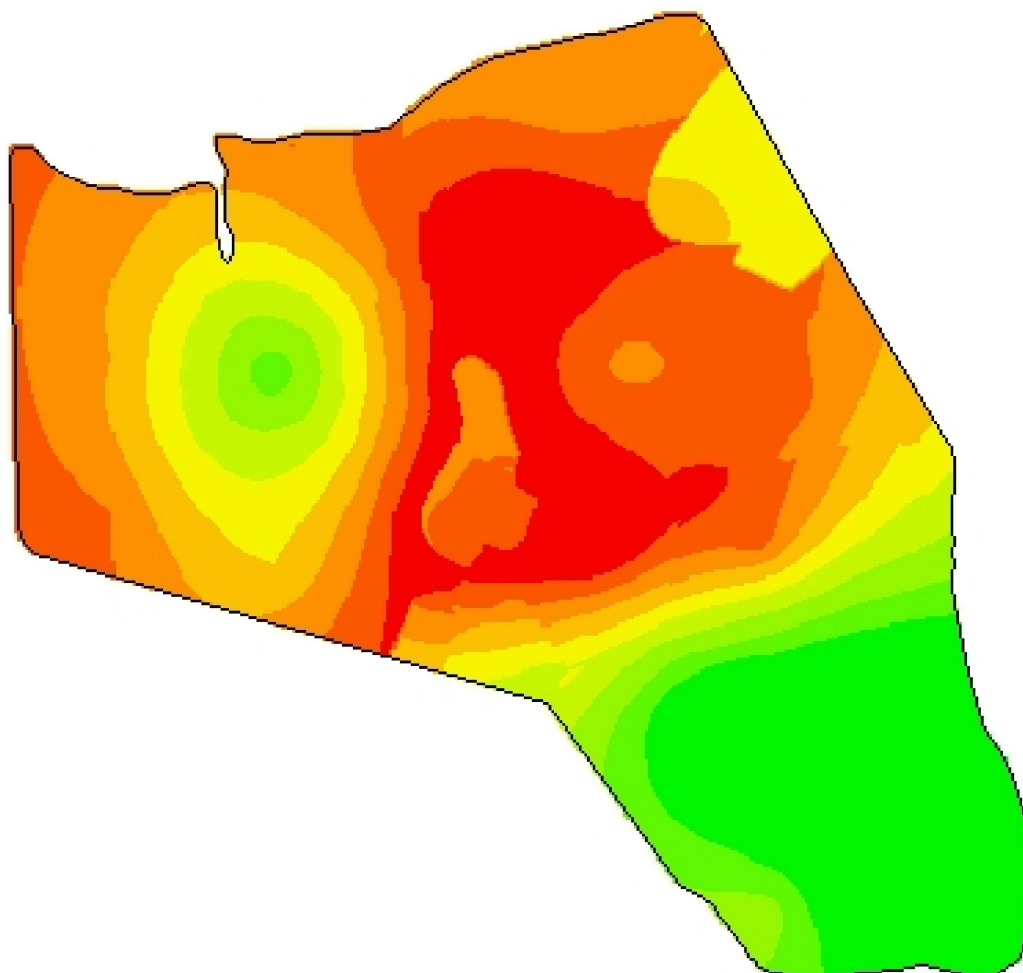

-53,9605
-31,4181



Cliente: Renato Kalil
Análise de lucro: Correção de Solo 2022 - KCL_Sudão
Criado: quarta-feira, 9 de novembro de 2022
Área de contorno: 31,84 (ha)
Área da tarefa: 32,19 (ha)
Mínimo: 87 (kg/ha)
Máximo: 317 (kg/ha)
Mín Não Zero: 87 (kg/ha)
Média não zero: 216 (kg/ha)
Média: 216 (kg/ha)
Total estimado: 6.955 (kg)

	kg/ha	ha	%	
	87 - 104	5,29	16,48	<input type="checkbox"/> Contorno de talhão
	104 - 135	1,28	3,99	
	135 - 168	1,31	4,07	
	168 - 198	1,70	5,31	
	198 - 222	3,14	9,78	
	222 - 244	3,33	10,37	
	244 - 264	6,02	18,75	
	264 - 283	6,16	19,19	
	283 - 317	3,87	12,07	