

# Faz. Graúna - Talhão 01

## Calcário Dolomítico .

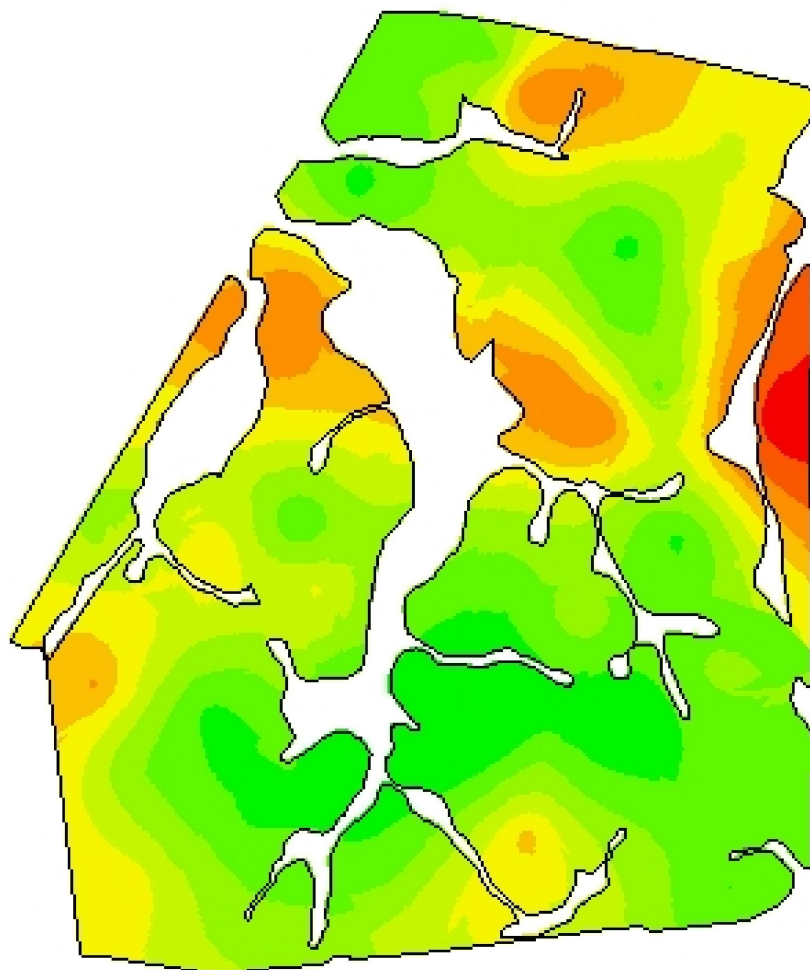

-53,6189  
-31,5063

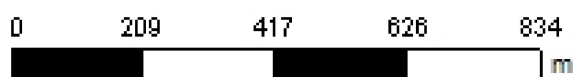

**Cliente:** Jorge E. Malafaia Marques  
**Análise de lucro:** Correção de Solo 2022 - Calcário 85%  
**Criado:** quinta-feira, 19 de maio de 2022  
**Área de contorno:** 133,05 (ha)  
**Área da tarefa:** 138,05 (ha)  
**Mínimo:** 1.240 (kg/ha)  
**Máximo:** 11.339 (kg/ha)  
**Mín Não Zero:** 1.240 (kg/ha)  
**Média não zero:** 4.569 (kg/ha)  
**Média:** 4.569 (kg/ha)  
**Total estimado:** 630.782 (kg)

kg/ha	ha	%	Contorno de tarefa
1.240 - 3.016	13,04	9,47	<input type="checkbox"/>
3.016 - 3.777	32,86	23,87	<input type="checkbox"/>
3.777 - 4.488	26,23	19,05	<input type="checkbox"/>
4.488 - 5.148	23,29	16,91	<input type="checkbox"/>
5.148 - 5.807	20,94	15,21	<input type="checkbox"/>
5.807 - 6.467	11,08	8,05	<input type="checkbox"/>
6.467 - 7.634	7,48	5,43	<input type="checkbox"/>
7.634 - 9.360	1,73	1,26	<input type="checkbox"/>
9.360 - 11.339	1,03	0,75	<input type="checkbox"/>