

ST^a Heloísa - Sede

Calcário Dolomítico .

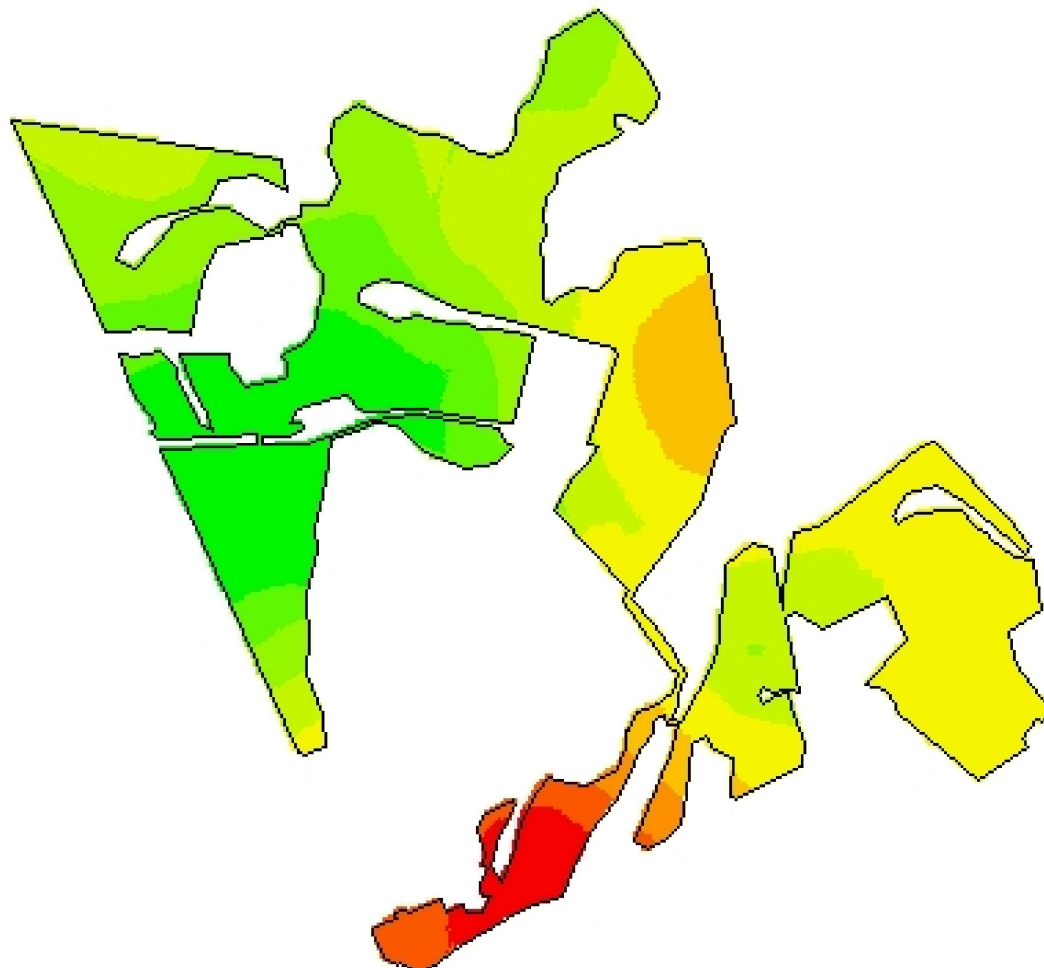

-52,5286
-31,7855



Cliente: Friedrich Frey Júnior
Análise de lucro: Correção de Solo 2017 - Calc 85%
Criado: terça-feira, 19 de dezembro de 2017
Área de contorno: 14,80 (ha)
Área da tarefa: 15,78 (ha)
Mínimo: 800 (kg/ha)
Máximo: 4.295 (kg/ha)
Mín Não Zero: 800 (kg/ha)
Média: 2.234 (kg/ha)
Total estimado: 33.074 (kg)

kg/ha	ha	%	
0	< 0,01	0,00	
800 - 1.188	2,38	15,07	
1.188 - 1.577	1,38	8,76	
1.577 - 1.965	2,62	16,61	
1.965 - 2.353	3,21	20,36	
2.353 - 2.742	4,13	26,15	
2.742 - 3.130	0,94	5,96	
3.130 - 3.519	0,16	1,02	
3.519 - 3.907	0,44	2,76	
			3.907 - 4.295
			Contorno de ta