

Haras Santa Maria de Araras - Área Estância I

Calcário Dolomítico .

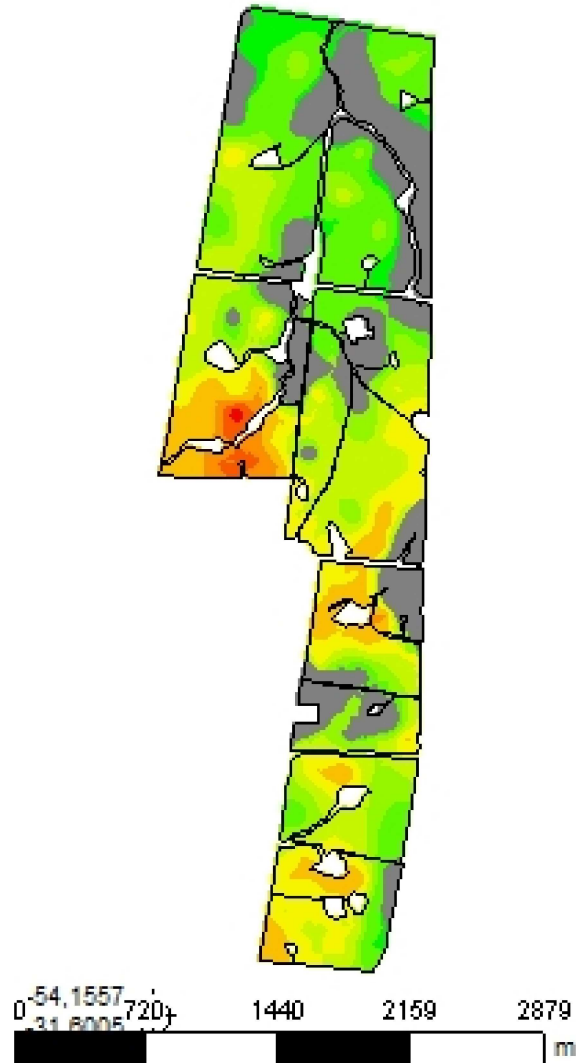

Cliente: Júlio Bozano
Análise de lucro: Correção de Solo 2017 - Calcário SMP 6
Criado: sexta-feira, 22 de dezembro de 2017
Área de contorno: 476,08 (ha)
Área da tarefa: 511,96 (ha)
Mínimo: 0 (kg/ha)
Máximo: 8.133 (kg/ha)
Mín Não Zero: 1.467 (kg/ha)
Média: 3.301 (kg/ha)
Total estimado: 1.571.500 (kg)

kg/ha	ha	%	
0	119,91	23,52	7.393 - 8.133
1.467 - 2.207	21,34	4,19	Contorno de ta
2.207 - 2.948	92,10	18,06	
2.948 - 3.689	59,13	11,60	
3.689 - 4.430	94,12	18,46	
4.430 - 5.170	68,70	13,47	
5.170 - 5.911	40,76	7,99	
5.911 - 6.652	8,66	1,70	
6.652 - 7.393	4,80	0,94	