

Haras Santa Maria de Araras - Potreiro Pivô

DAP - SFT - Recomendação

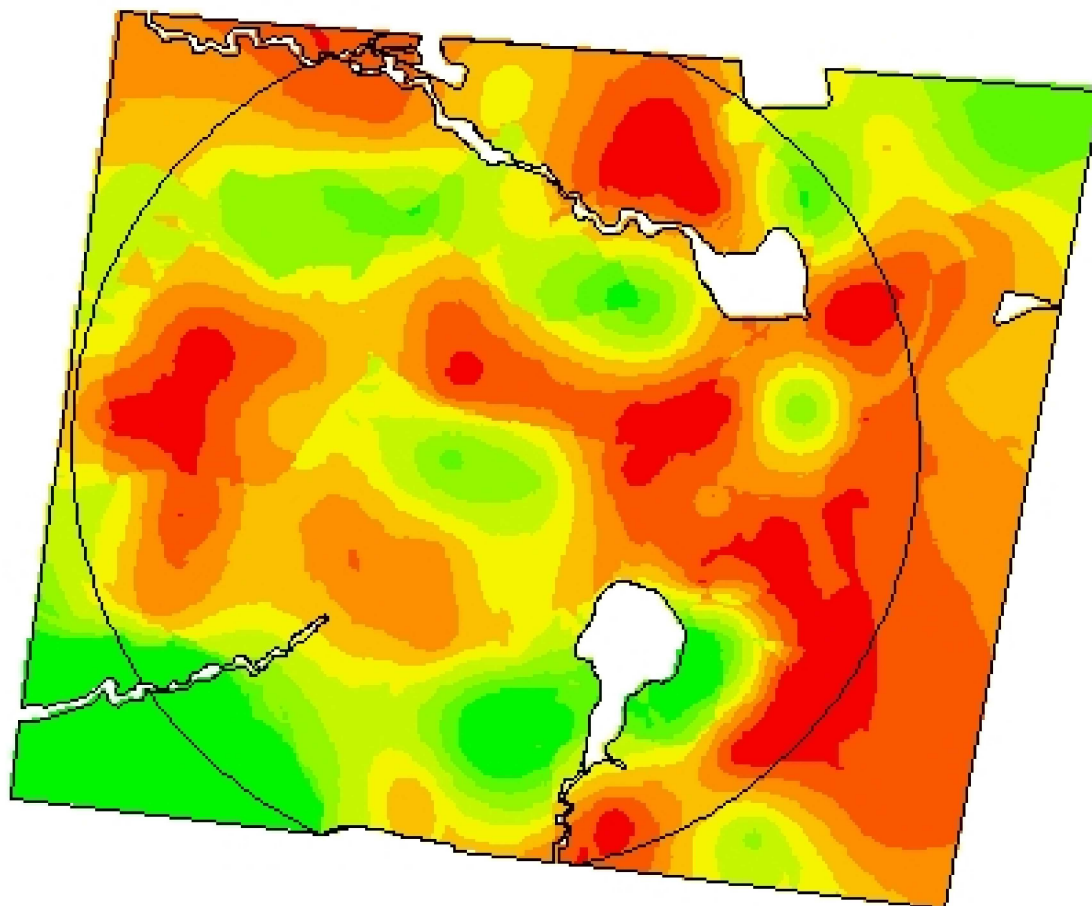

54,1679
31,5787



Cliente: Júlio Bozano
Análise de lucro: Correção de Solo 2021 -
 DAP_SFT_Pastagem_1º Ano
Criado: quinta-feira, 21 de outubro de
 2021
Área de contorno: 96,45 (ha)
Área da tarefa: 98,23 (ha)
Mínimo: 113 (kg/ha)
Máximo: 376 (kg/ha)
Mín Não Zero: 113 (kg/ha)
Média não zero: 262 (kg/ha)
Média: 262 (kg/ha)
Total estimado: 25.729 (kg)

kg/ha	ha	%
113 - 130	7,37	7,51
130 - 171	3,84	3,91
171 - 207	6,60	6,72
207 - 239	11,28	11,49
239 - 261	11,74	11,96
261 - 284	15,69	15,98
284 - 307	17,26	17,58
307 - 330	17,36	17,68
330 - 376	7,05	7,18
Contorno de talhão		