

Haras Santa Maria de Araras - Madeira_EspAB_Moinh_Paraiso

Calcário Dolomítico .

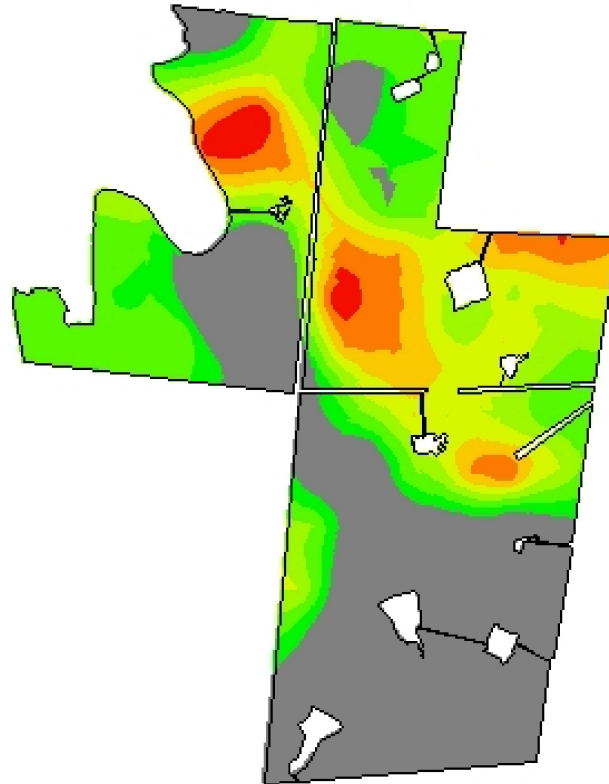

-54,1675
-31,6007

0 329 659 988 1318
m

Cliente: Júlio Bozano
Análise de lucro: Correção de Solo 2018 - Calcario SMP 6
Criado: terça-feira, 18 de dezembro de 2018
Área de contorno: 241,25 (ha)
Área da tarefa: 248,76 (ha)
Mínimo: 0 (kg/ha)
Máximo: 4.933 (kg/ha)
Mín Não Zero: 1.467 (kg/ha)
Média: 1.587 (kg/ha)
Total estimado: 394.773 (kg)

kg/ha	ha	%
0	97,12	39,16
1467	15,73	6,34
1867	45,56	18,37
2407	26,62	10,73
2930	29,00	11,69
3592	16,97	6,84
4271	13,05	5,26
4933	4,00	1,61
	Contorno de talhão	