

Haras Santa Maria de Araras - Potreiro 31 AB

Calcário Dolomítico .

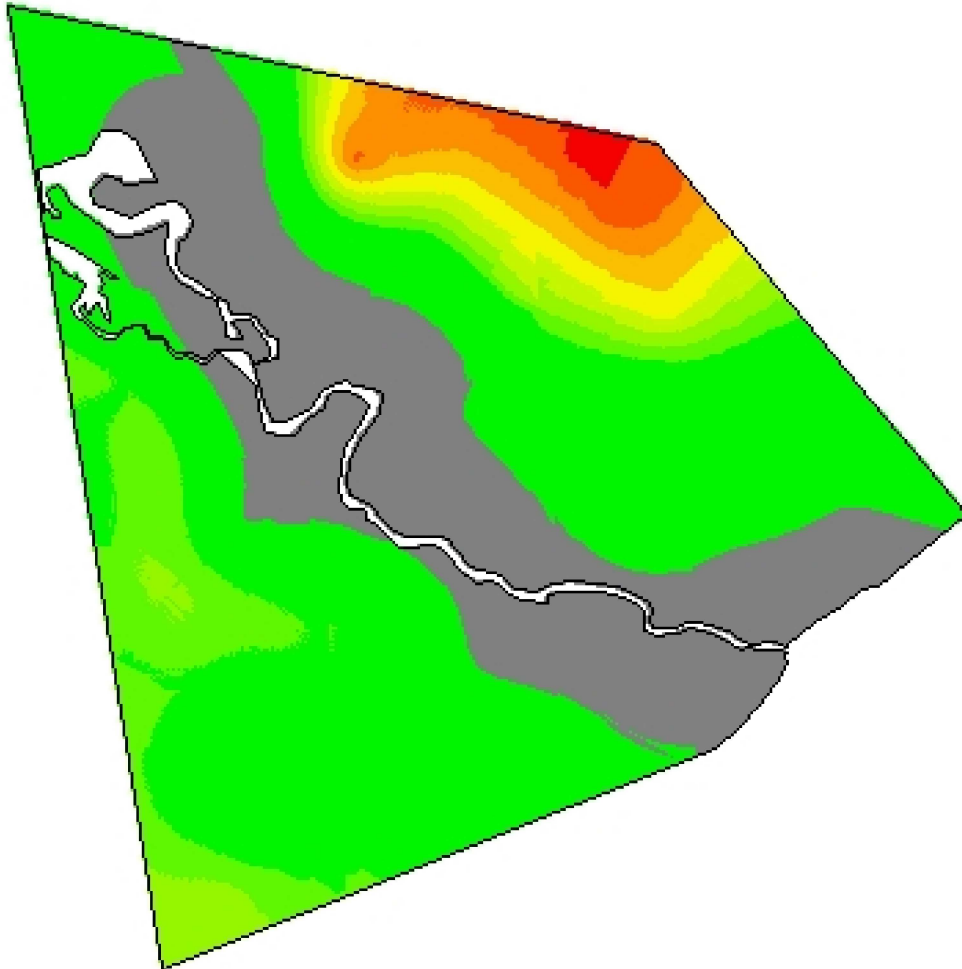

-54,2083
-31,5555



Cliente: Júlio Bozano
Análise de lucro: Correção de Solo 2018 -
 Calcário 85%
Criado: terça-feira, 18 de dezembro de
 2018
Área de contorno: 96,47 (ha)
Área da tarefa: 98,50 (ha)
Mínimo: 0 (kg/ha)
Máximo: 2.492 (kg/ha)
Mín Não Zero: 900 (kg/ha)
Média: 803 (kg/ha)
Total estimado: 79.118 (kg)

kg/ha	ha	%	
0	28,42	28,90	■ 2.315 - 2.492
900 - 1.077	46,77	47,55	□ Contorno de tal
1.077 - 1.254	8,73	8,88	
1.254 - 1.431	3,30	3,35	
1.431 - 1.608	1,82	1,85	
1.608 - 1.785	2,00	2,04	
1.785 - 1.961	2,23	2,27	
1.961 - 2.138	2,64	2,69	
2.138 - 2.315	1,92	1,95	