

Haras Santa Maria de Araras - Potreiro 31 AB

KCL - Recomendação

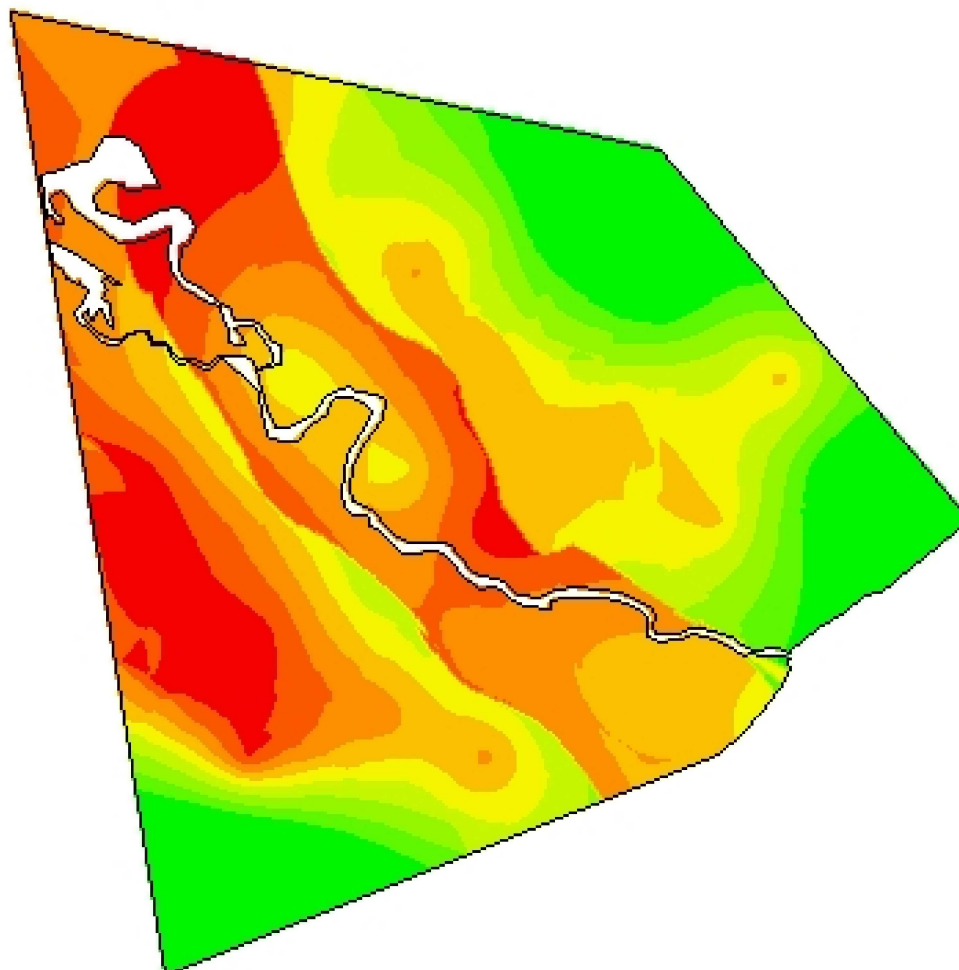

-54,2083
-31,5555



Cliente: Júlio Bozano
Análise de lucro: Correção de Solo 2018 - KCL
 Forrag 100
Criado: terça-feira, 18 de dezembro de 2018
Área de contorno: 96,47 (ha)
Área da tarefa: 98,50 (ha)
Mínimo: 45 (kg/ha)
Máximo: 149 (kg/ha)
Mín Não Zero: 45 (kg/ha)
Média: 100 (kg/ha)
Total estimado: 9.872 (kg)

| kg/ha | ha | % | |
|-----------|--------|-------|--------------------|
| 0 | < 0,01 | 0,00 | |
| 45 - 52 | 15,39 | 15,65 | |
| 52 - 67 | 4,39 | 4,46 | |
| 67 - 82 | 5,47 | 5,56 | |
| 82 - 95 | 7,51 | 7,63 | |
| 95 - 105 | 12,31 | 12,52 | |
| 105 - 115 | 16,79 | 17,07 | |
| 115 - 126 | 15,72 | 15,99 | |
| 126 - 137 | 11,08 | 11,26 | |
| | | | 137 - 149 9,69 |
| | | | Contorno de talhão |