

# Haras Santa Maria de Araras - Potreiro 31 AB

DAP - SFT - Recomendação

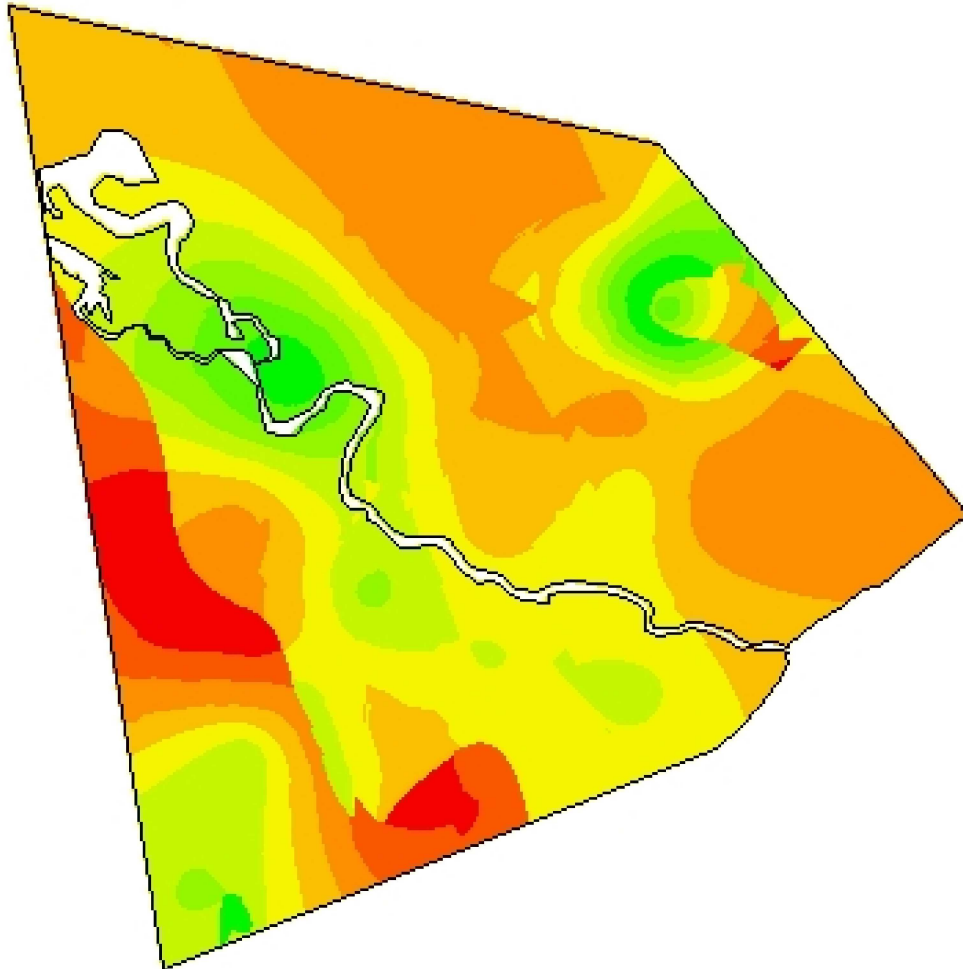

-54,2083  
-31,5555



**Cliente:** Júlio Bozano  
**Análise de lucro:** Correção de Solo 2018 - DAP Forrageiras  
**Criado:** terça-feira, 18 de dezembro de 2018  
**Área de contorno:** 96,47 (ha)  
**Área da tarefa:** 98,50 (ha)  
**Mínimo:** 309 (kg/ha)  
**Máximo:** 425 (kg/ha)  
**Mín Não Zero:** 309 (kg/ha)  
**Média:** 376 (kg/ha)  
**Total estimado:** 37.015 (kg)

kg/ha	ha	%	
0	< 0,01	0,00	
309 - 331	1,53	1,55	
331 - 344	3,00	3,05	
344 - 354	4,77	4,85	
354 - 363	12,98	13,20	
363 - 373	22,02	22,39	
373 - 385	23,30	23,69	
385 - 398	22,36	22,73	
398 - 411	4,38	4,45	
			411 - 425 4,01
			Contorno de talhão