

Haras Santa Maria de Araras - Potr. 34

Análise de solo - Argila (%)

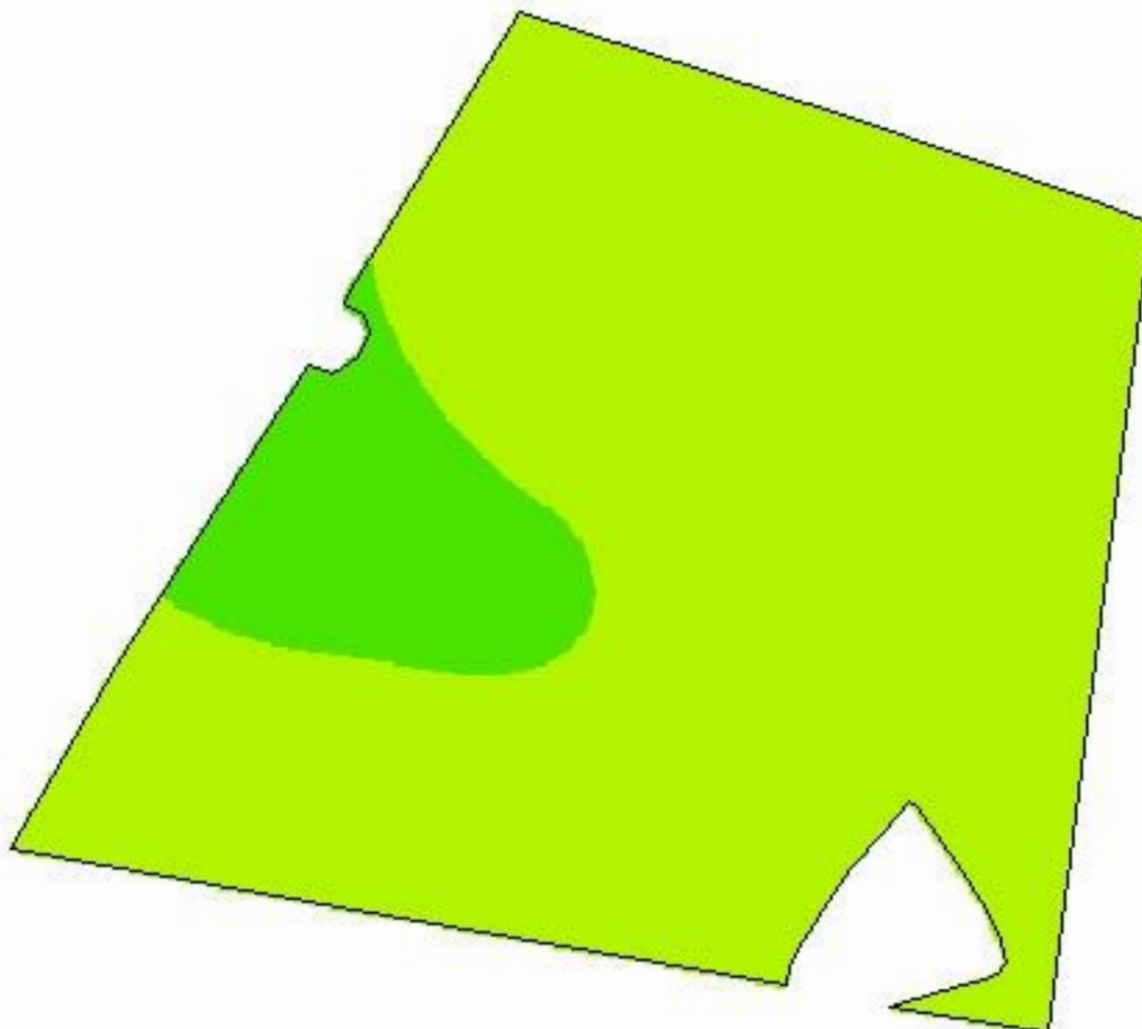

54,1877
31,5488

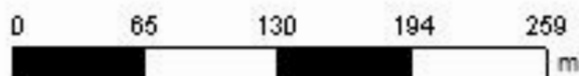

Cliente: Júlio Bozano
Área de Contorno: 18,23 (ha)
Mín: 18,01 (%)
Méd: 24,06 (%)
Máx: 30,00 (%)
Desvio Padrão: 3,08 (%)
Prof. da Amostra: 0 (cm) - 20 (cm)
Data Inicial: 06/12/2018 21:03:45
Data Final: 06/12/2018 21:03:45

%	ha	%
< 20,00	2,33	12,65
20,00 - 40,00	16,09	87,35
40,00 - 60,00	< 0,01	0,00
> 60,00	< 0,01	0,00
Contorno do Talhão		

Haras Santa Maria de Araras - Potr. 34

Análise de solo - pH (água)

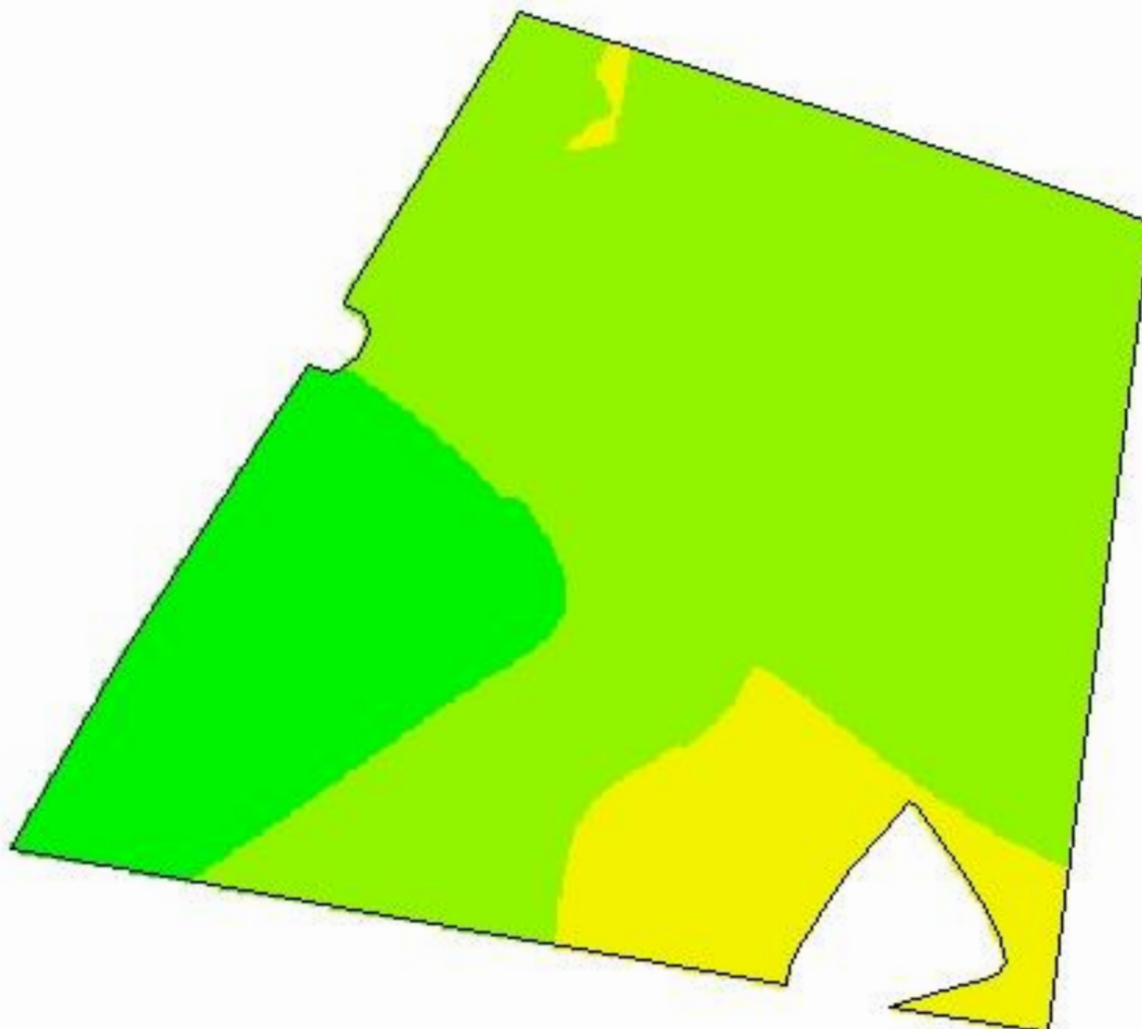

54,1877
31,5488

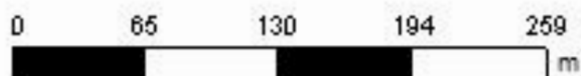

Cliente: Júlio Bozano
Área de Contorno: 18,23 (ha)
Mín: 5,4 (pH)
Méd: 5,7 (pH)
Máx: 6,3 (pH)
Desvio Padrão: 0,2 (pH)
Prof. da Amostra: 0 (cm) - 20 (cm)
Data Inicial: 06/12/2018 21:03:45
Data Final: 06/12/2018 21:03:45

pH	ha	%
0,0 - 4,5	< 0,01	0,00
4,5 - 5,0	< 0,01	0,00
5,0 - 5,5	2,29	12,44
5,5 - 6,0	12,41	67,38
> 6,0	3,72	20,18
	Contorno do Talhão	

Haras Santa Maria de Araras - Potr. 34

Análise de solo - pH (SMP)

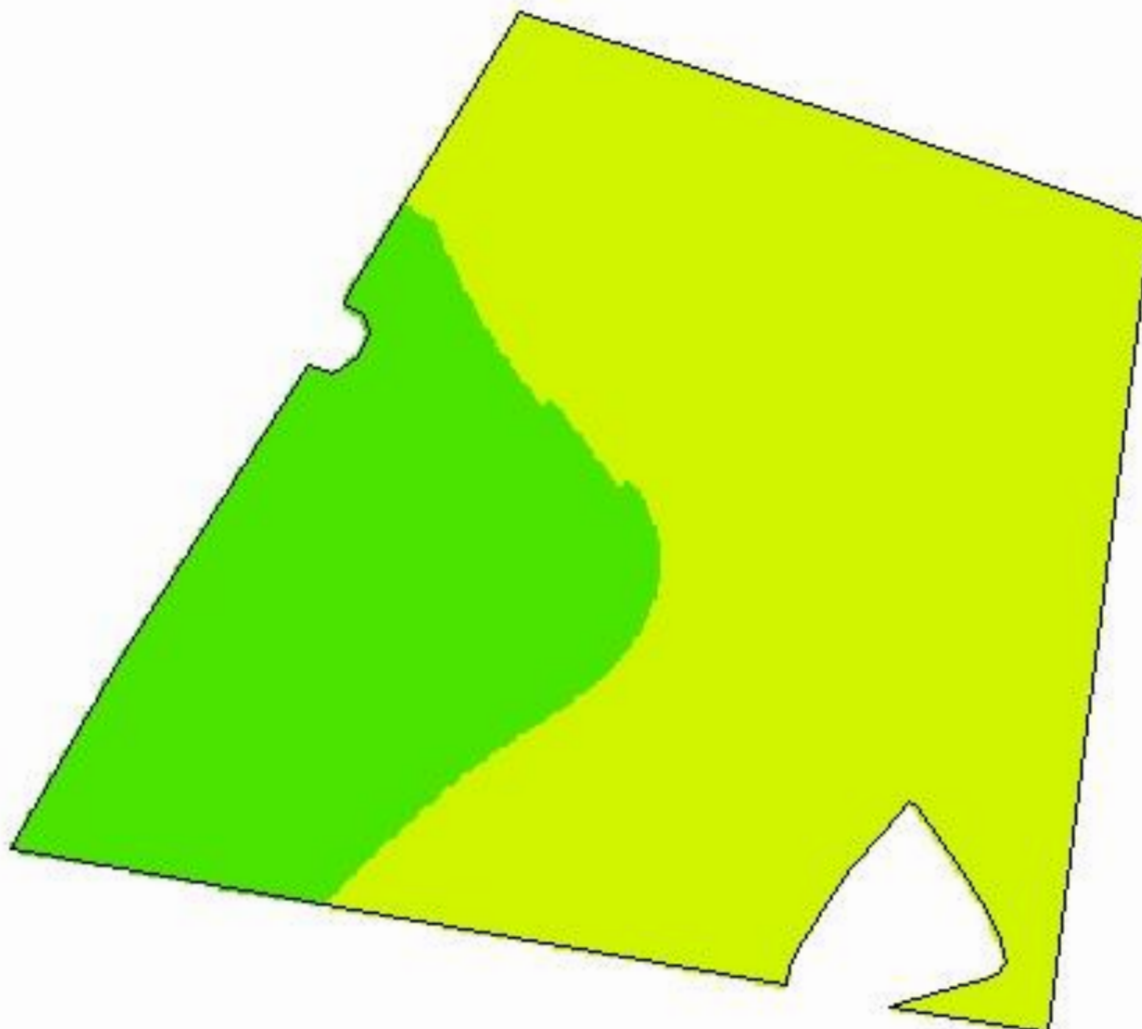

54,1877
31,5488

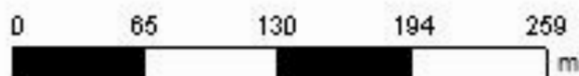

Cliente: Júlio Bozano
Área de Contorno: 18,23 (ha)
Mín: 6,1 (pH)
Méd: 6,4 (pH)
Máx: 6,8 (pH)
Desvio Padrão: 0,2 (pH)
Prof. da Amostra: 0 (cm) - 20 (cm)
Data Inicial: 06/12/2018 21:03:45
Data Final: 06/12/2018 21:03:45

pH	ha	%
< 5,0	< 0,01	0,00
5,0 - 5,5	< 0,01	0,00
5,5 - 6,0	< 0,01	0,00
6,0 - 6,5	12,63	68,59
> 6,5	5,78	31,41
Contorno do Talhão		

Haras Santa Maria de Araras - Potr. 34

Análise de solo - Fósforo

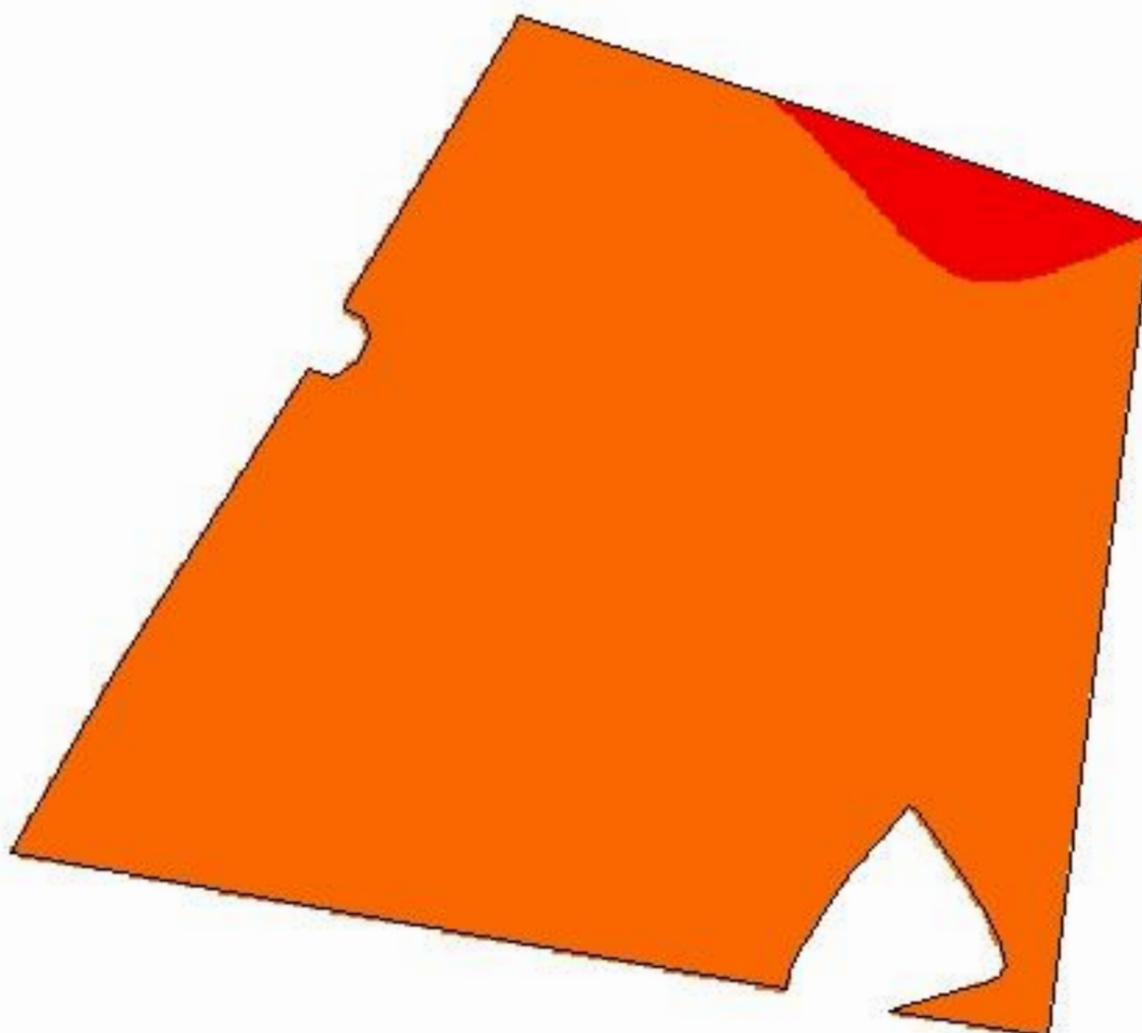

54,1877
31,5488

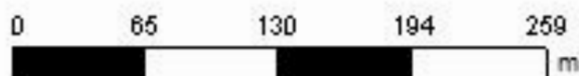

Cliente: Júlio Bozano
Área de Contorno: 18,23 (ha)
Min: 2,77 (mg/dm³)
Méd: 4,09 (mg/dm³)
Máx: 5,49 (mg/dm³)
Desvio Padrão: 0,56 (mg/dm³)
Prof. da Amostra: 0 (cm) - 20 (cm)
Data Inicial: 06/12/2018 21:03:45
Data Final: 06/12/2018 21:03:45

mg/dm ³	ha	%
< 3,00	0,67	3,64
3,00 - 6,00	17,74	96,36
6,00 - 9,00	< 0,01	0,00
9,00 - 18,00	< 0,01	0,00
18,00 - 24,00	< 0,01	0,00
> 24,00	< 0,01	0,00
Contorno do Talhão		

Haras Santa Maria de Araras - Potr. 34

Análise de solo - Potássio trocável

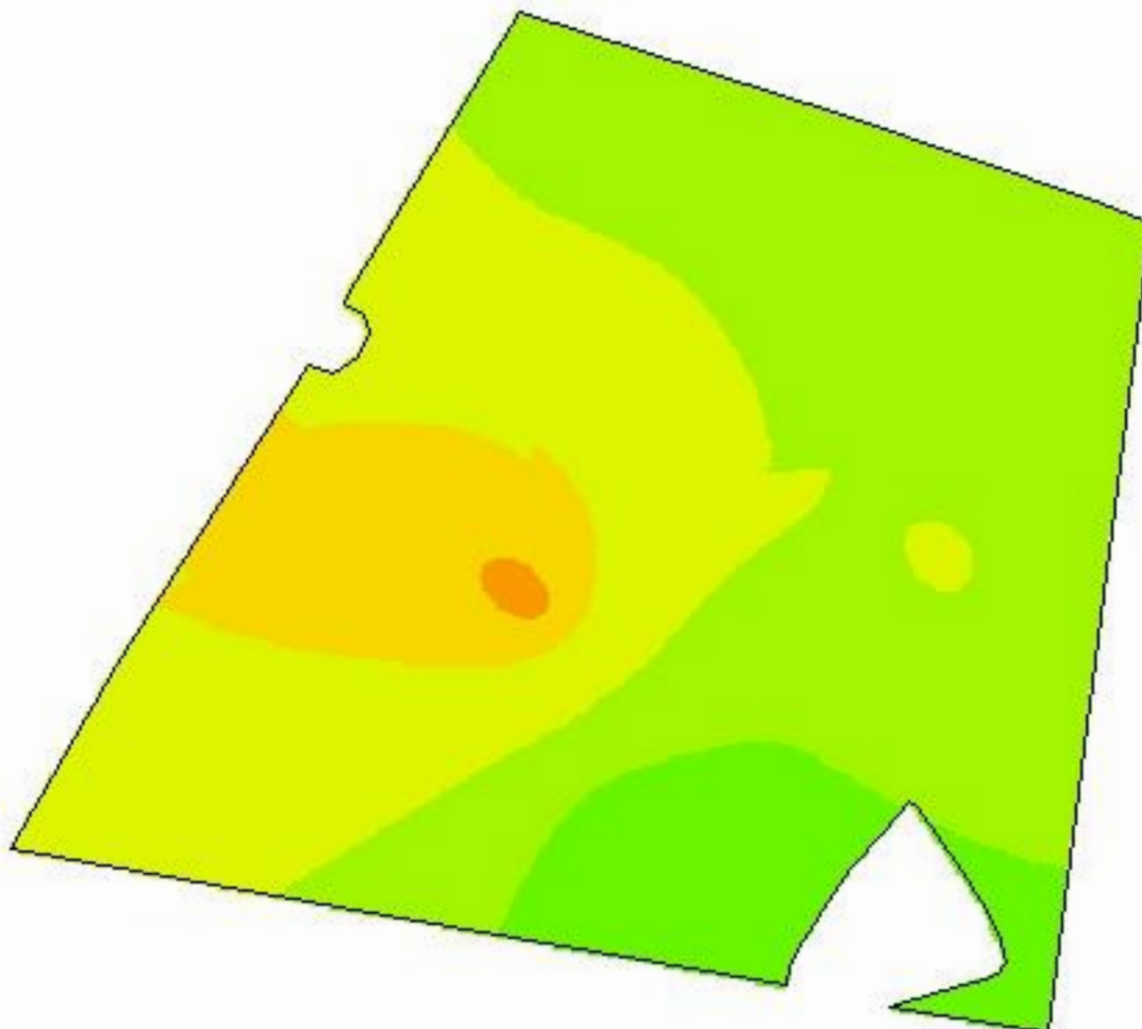

54,1877
31,5488

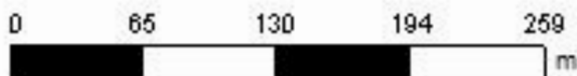

Cliente: Júlio Bozano
Área de Contorno: 18,23 (ha)
Mín: 54,25 (mg/dm³)
Méd: 122,16 (mg/dm³)
Máx: 183,58 (mg/dm³)
Desvio Padrão: 30,38 (mg/dm³)
Prof. da Amostra: 0 (cm) - 20 (cm)
Data Inicial: 06/12/2018 21:03:45
Data Final: 06/12/2018 21:03:45

mg/dm ³	ha	%
< 20,00	< 0,01	0,00
20,00 - 40,00	< 0,01	0,00
40,00 - 60,00	0,08	0,42
60,00 - 80,00	2,04	11,07
80,00 - 120,00	5,70	30,94
120,00 - 160,00	8,57	46,51
> 160,00	2,04	11,06
Contorno do Talhão		

Haras Santa Maria de Araras - Potr. 34

Análise de solo - Matéria Orgânica

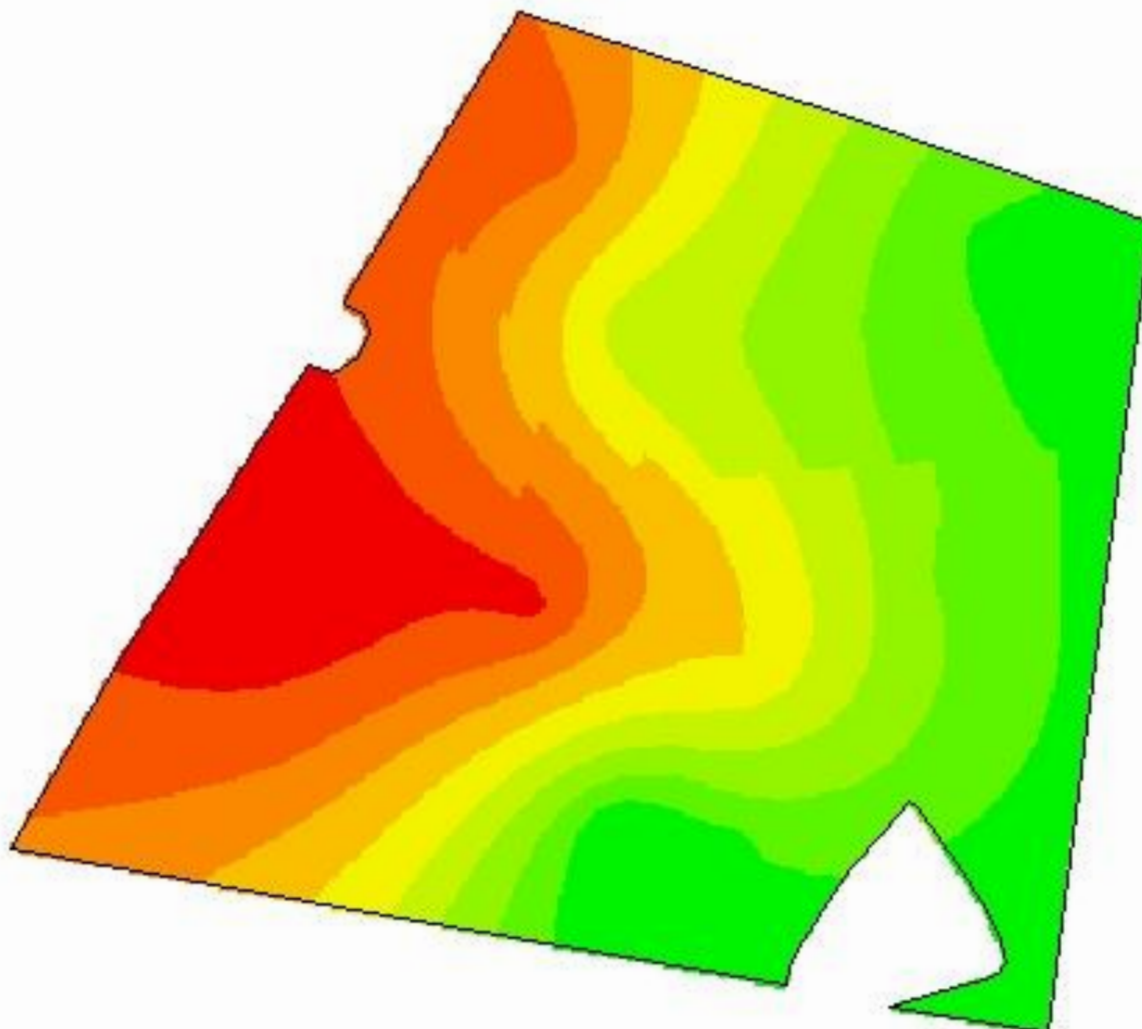

54,1877
31,5488

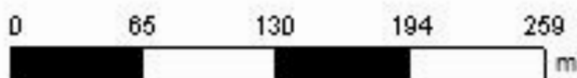

Cliente: Júlio Bozano
Área de Contorno: 18,23 (ha)
Min: 1,69 (%)
Méd: 2,29 (%)
Máx: 2,83 (%)
Desvio Padrão: 0,33 (%)
Prof. da Amostra: 0 (cm) - 20 (cm)
Data Inicial: 06/12/2018 21:03:45
Data Final: 06/12/2018 21:03:45

	%	ha	%
	1,69 - 1,82	1,65	8,97
	1,82 - 1,94	2,46	13,38
	1,94 - 2,06	1,93	10,48
	2,06 - 2,19	1,63	8,88
	2,19 - 2,32	1,58	8,57
	2,32 - 2,45	1,87	10,14
	2,45 - 2,57	1,91	10,36
	2,57 - 2,68	2,57	13,95
	2,68 - 2,83	2,81	15,26
	Contorno do Talhão		

Haras Santa Maria de Araras - Potr. 34

Análise de solo - Alumínio trocável

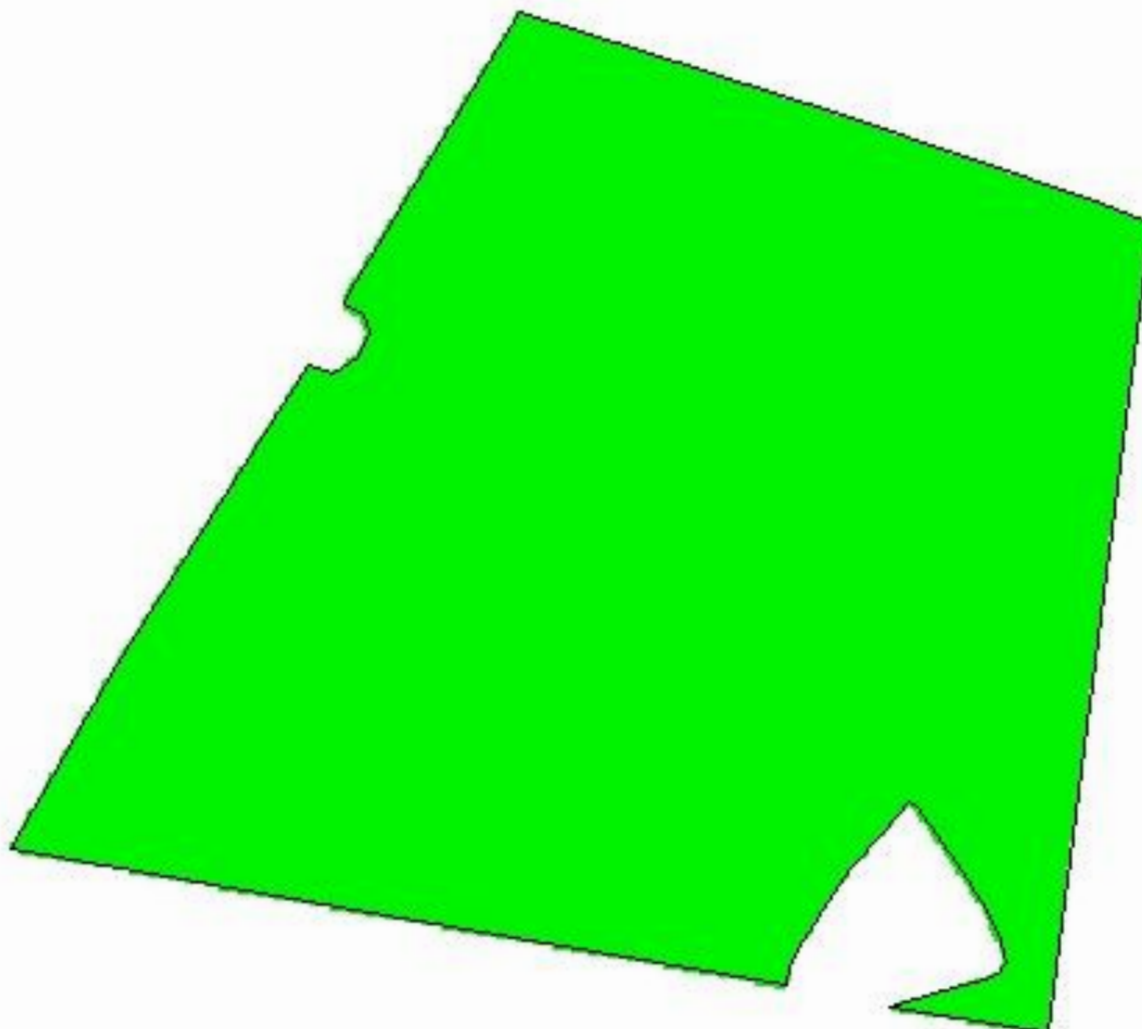

54,1877
31,5488

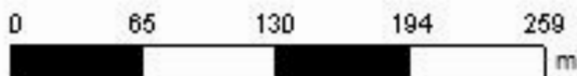

Cliente: Júlio Bozano
Área de Contorno: 18,23 (ha)
Mín: 0,00 (Cmolc/dm³)
Méd: 0,01 (Cmolc/dm³)
Máx: 0,10 (Cmolc/dm³)
Desvio Padrão: 0,02 (Cmolc/dm³)
Prof. da Amostra: 0 (cm) - 20 (cm)
Data Inicial: 06/12/2018 21:03:45
Data Final: 06/12/2018 21:03:45

Cmolc/dm ³	ha	%
< 0,50	18,42	100,00
0,50 - 1,50	< 0,01	0,00
> 1,50	< 0,01	0,00
□	Contorno do Talhão	

Haras Santa Maria de Araras - Potr. 34

Análise de solo - Cálcio trocável

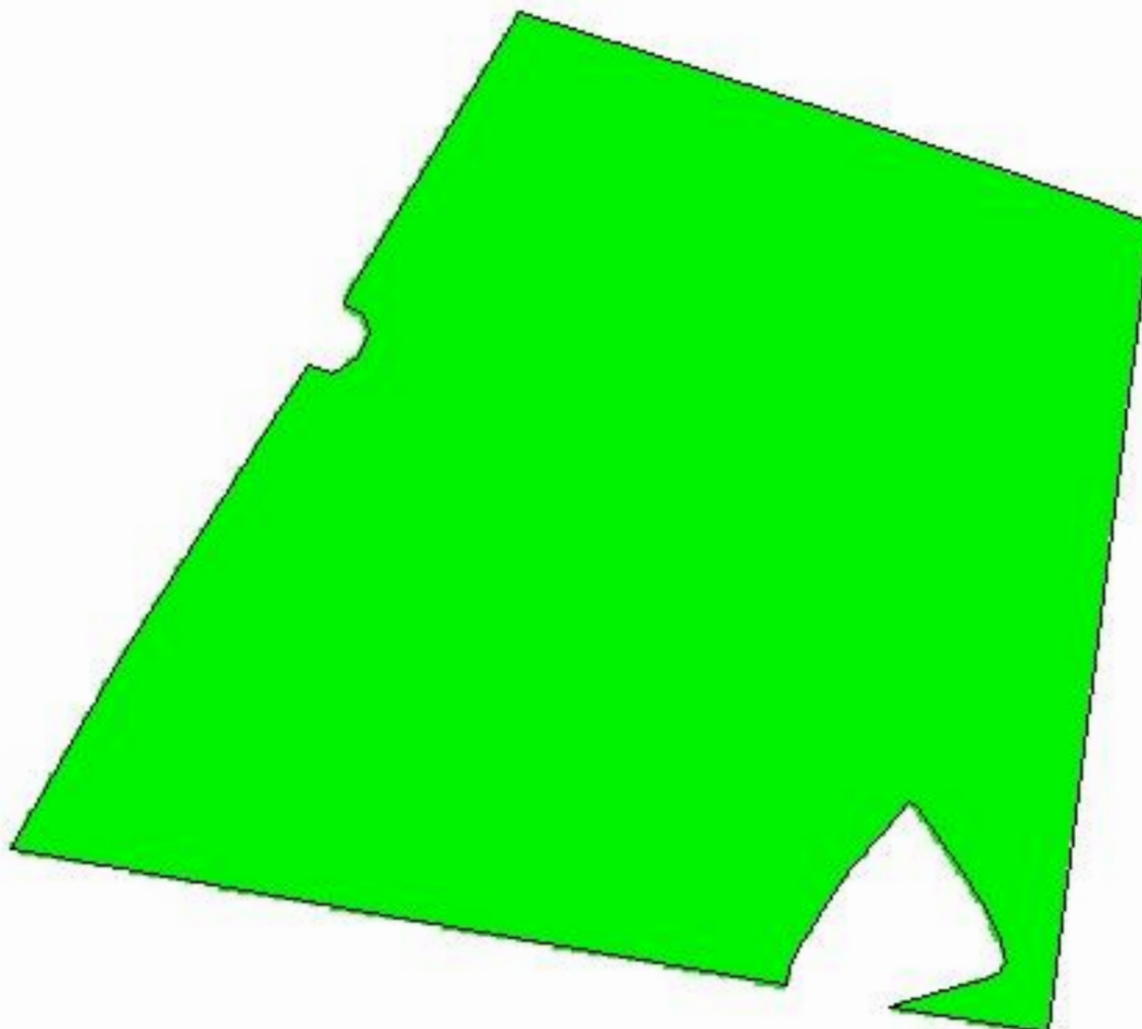

54,1877
31,5488

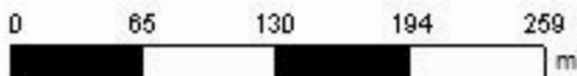

Cliente: Júlio Bozano
Área de Contorno: 18,23 (ha)
Mín: 4,80 (Cmolc/dm³)
Méd: 7,79 (Cmolc/dm³)
Máx: 11,29 (Cmolc/dm³)
Desvio Padrão: 1,52 (Cmolc/dm³)
Prof. da Amostra: 0 (cm) - 20 (cm)
Data Inicial: 06/12/2018 21:03:45
Data Final: 06/12/2018 21:03:45

Cmolc/dm ³	ha	%
< 2,00	< 0,01	0,00
2,00 - 4,00	< 0,01	0,00
> 4,00	18,42	100,00
□ Contorno do Talhão		

Haras Santa Maria de Araras - Potr. 34

Análise de solo - Magnésio trocável

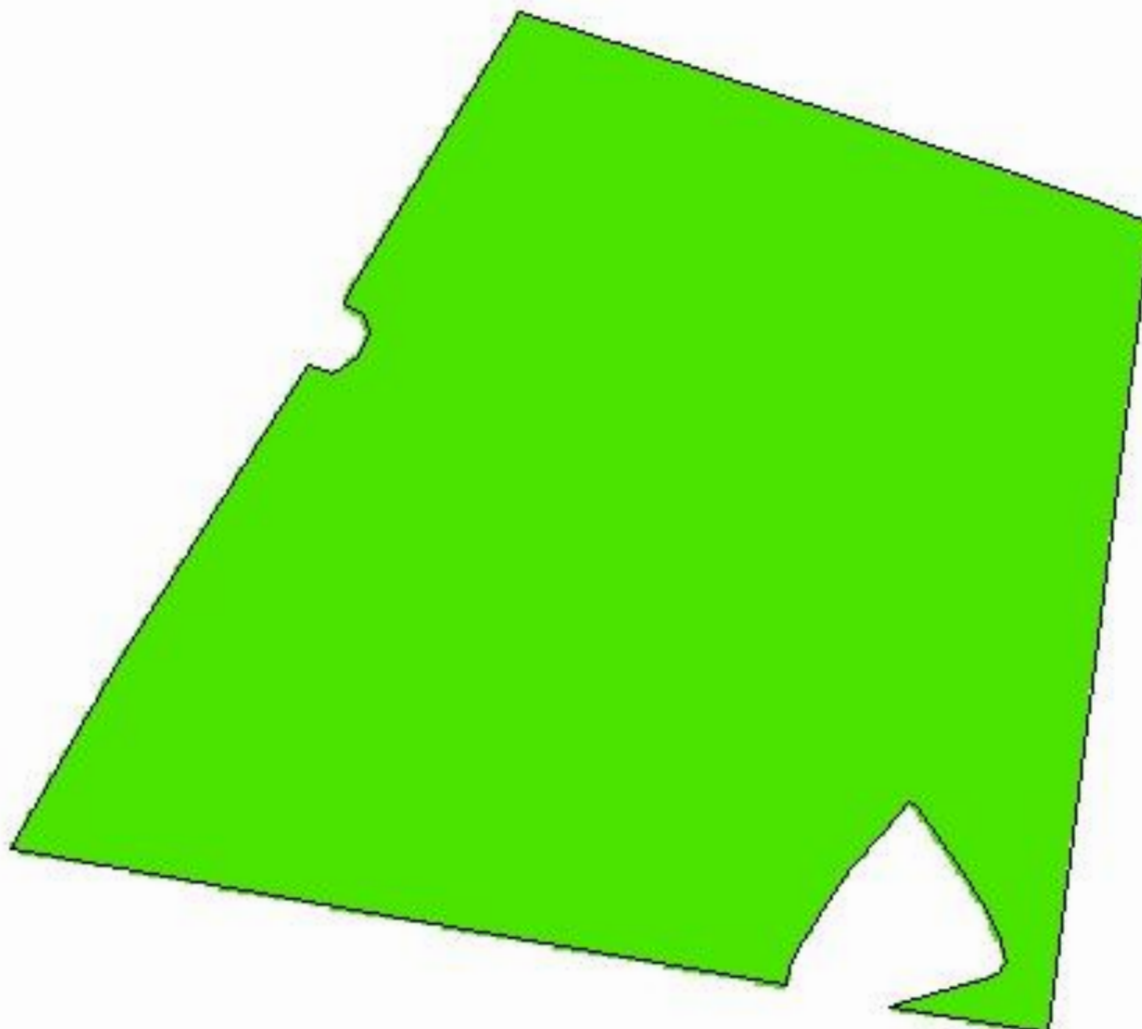

54,1877
31,5488

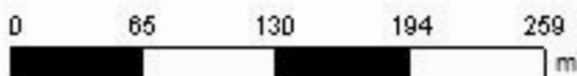

Cliente: Júlio Bozano
Área de Contorno: 18,23 (ha)
Mín: 1,40 (Cmolc/dm³)
Méd: 2,28 (Cmolc/dm³)
Máx: 3,20 (Cmolc/dm³)
Desvio Padrão: 0,42 (Cmolc/dm³)
Prof. da Amostra: 0 (cm) - 20 (cm)
Data Inicial: 06/12/2018 21:03:45
Data Final: 06/12/2018 21:03:45

Cmolc/dm ³	ha	%
< 0,50	< 0,01	0,00
0,50 - 1,00	< 0,01	0,00
> 1,00	18,42	100,00
□	Contorno do Talhão	

Haras Santa Maria de Araras - Potr. 34

Análise de solo - CTC pH 7,0

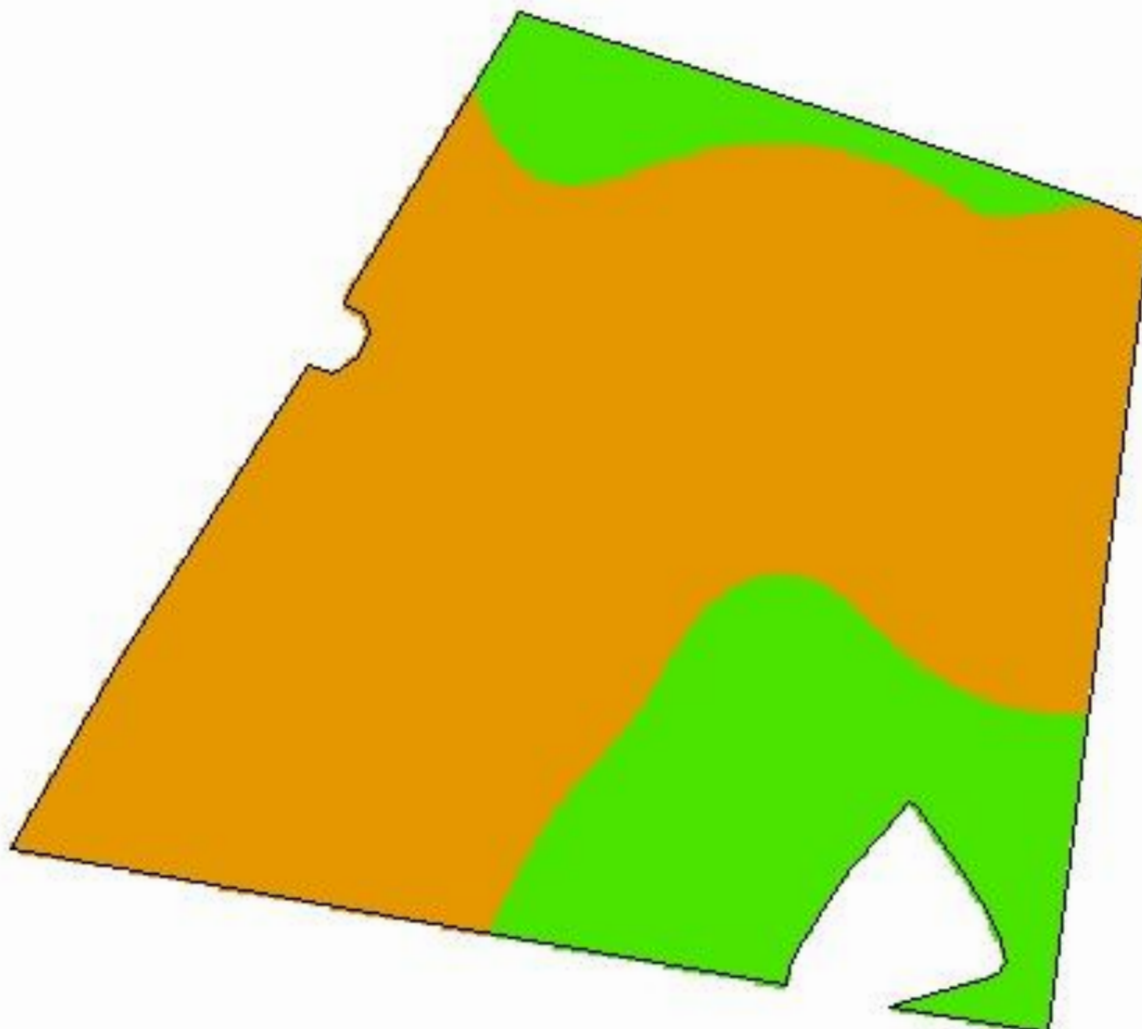

54,1877
31,5488

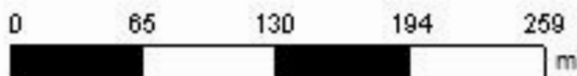

Cliente: Júlio Bozano
Área de Contorno: 18,23 (ha)
Mín: 8,28 (Cmolc/dm³)
Méd: 13,24 (Cmolc/dm³)
Máx: 17,89 (Cmolc/dm³)
Desvio Padrão: 2,55 (Cmolc/dm³)
Prof. da Amostra: 0 (cm) - 20 (cm)
Data Inicial: 06/12/2018 21:03:45
Data Final: 06/12/2018 21:03:45

Cmolc/dm ³	ha	%
< 5,10	< 0,01	0,00
5,10 - 15,00	13,51	73,38
> 15,00	4,90	26,62
□	Contorno do Talhão	

Haras Santa Maria de Araras - Potr. 34

Análise de solo - Saturação de Alumínio na CTC

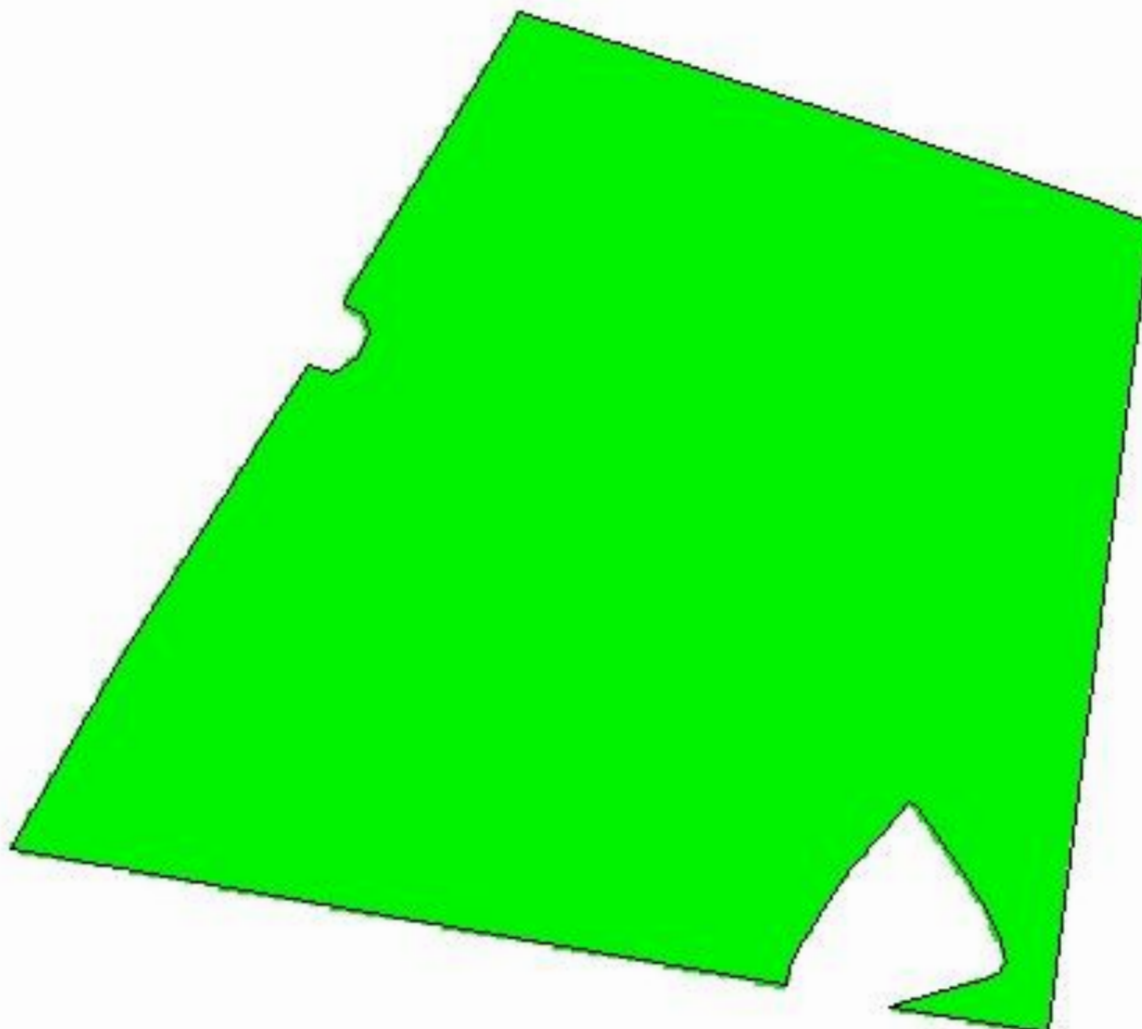

54,1877
31,5488

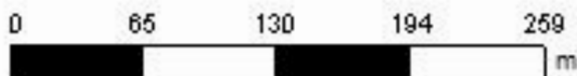

Cliente: Júlio Bozano
Área de Contorno: 18,23 (ha)
Mín: 0,00 (%)
Méd: 0,14 (%)
Máx: 1,00 (%)
Desvio Padrão: 0,24 (%)
Prof. da Amostra: 0 (cm) - 20 (cm)
Data Inicial: 06/12/2018 21:03:45
Data Final: 06/12/2018 21:03:45

%	ha	%
< 1,00	18,42	100,00
1,00 - 10,00	< 0,01	0,00
10,00 - 20,00	< 0,01	0,00
> 20,00	< 0,01	0,00
Contorno do Talhão		

Haras Santa Maria de Araras - Potr. 34

Análise de solo - Saturação de base (V%)

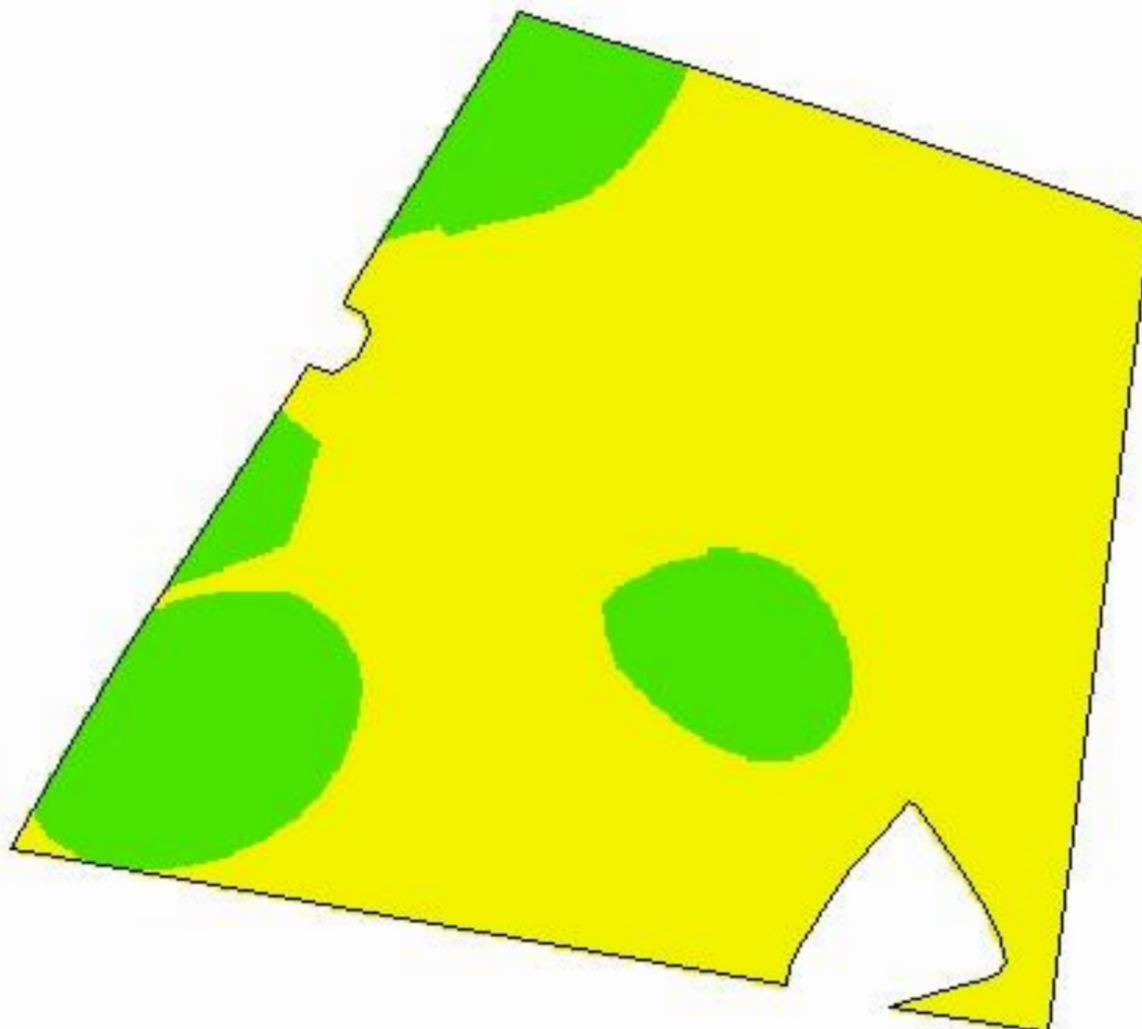

54,1877
31,5488

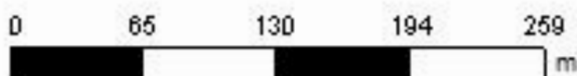

Cliente: Júlio Bozano
Área de Contorno: 18,23 (ha)
Mín: 74,44 (%)
Méd: 78,36 (%)
Máx: 83,09 (%)
Desvio Padrão: 1,69 (%)
Prof. da Amostra: 0 (cm) - 20 (cm)
Data Inicial: 06/12/2018 21:03:45
Data Final: 06/12/2018 21:03:45

%	ha	%
< 45,00	< 0,01	0,00
45,00 - 65,00	< 0,01	0,00
65,00 - 80,00	14,53	78,92
> 80,00	3,88	21,08
□	Contorno do Talhão	

Haras Santa Maria de Araras - Potr. 34

Análise de solo - Relação (Ca/Mg)

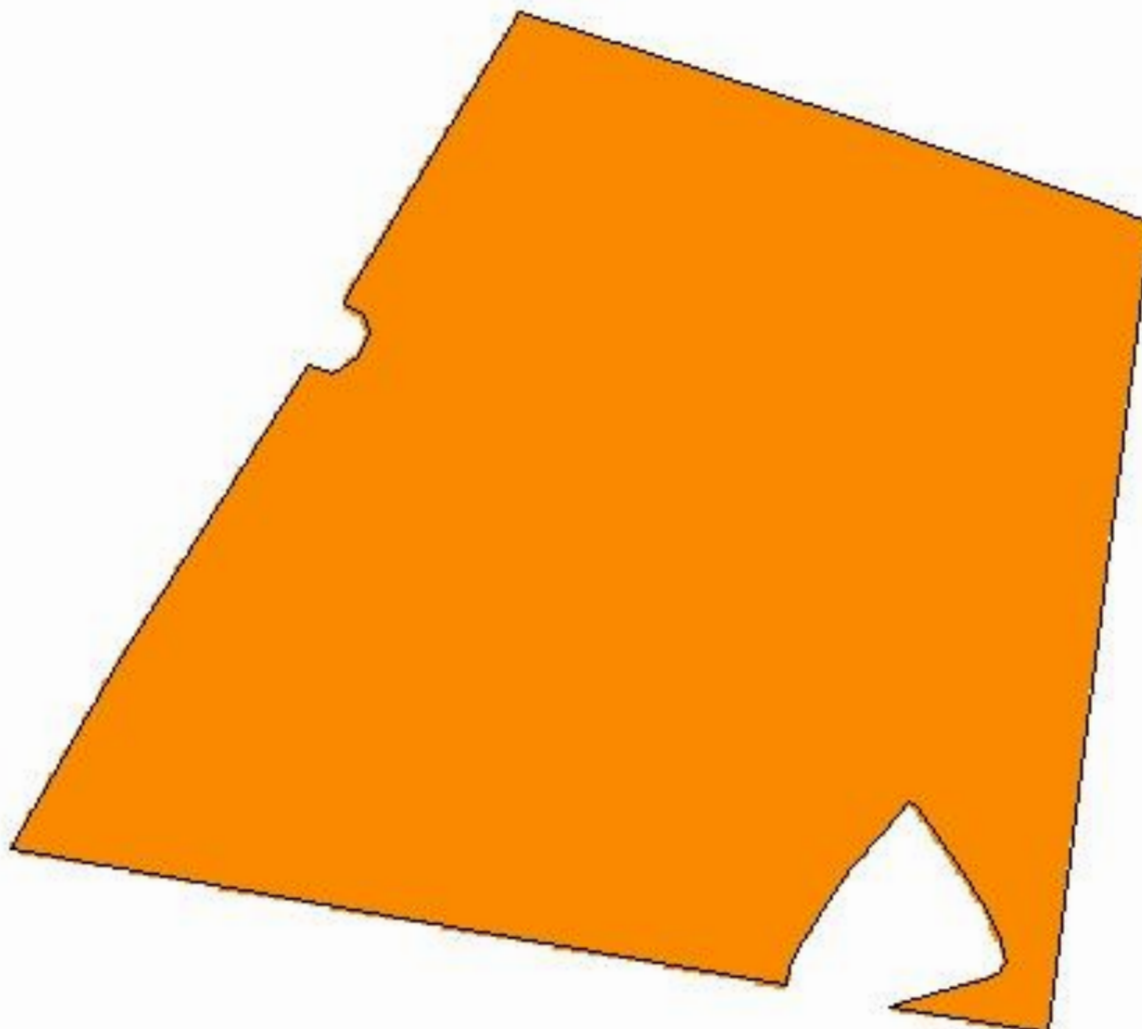

54,1877
31,5488

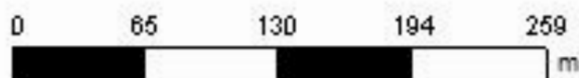

Cliente: Júlio Bozano
Área de Contorno: 18,23 (ha)
Mín: 3,00 (Relação)
Méd: 3,41 (Relação)
Máx: 3,81 (Relação)
Desvio Padrão: 0,21 (Relação)
Prof. da Amostra: 0 (cm) - 20 (cm)
Data Inicial: 06/12/2018 21:03:45
Data Final: 06/12/2018 21:03:45

Relação	ha	%
< 2,80	< 0,01	0,00
2,80 - 3,90	18,42	100,00
3,90 - 6,10	< 0,01	0,00
> 6,10	< 0,01	0,00
Contorno do Talhão		

Haras Santa Maria de Araras - Potr. 34

Análise de solo - Relação (Mg/K)

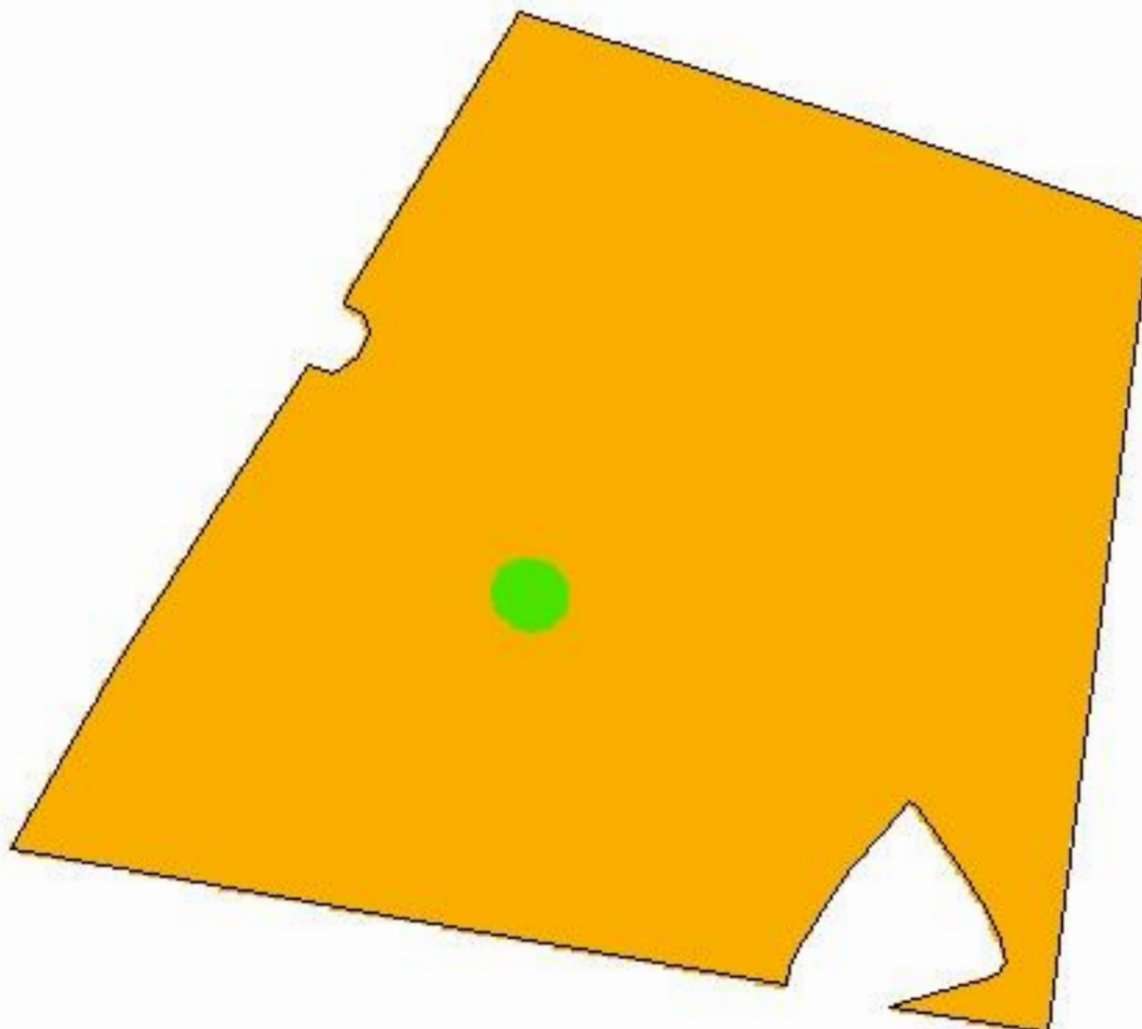

54,1877
31,5488

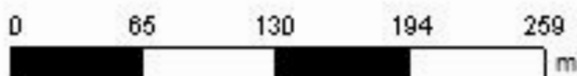

Cliente: Júlio Bozano
Área de Contorno: 18,23 (ha)
Mín: 5,34 (Relação)
Méd: 7,61 (Relação)
Máx: 10,47 (Relação)
Desvio Padrão: 1,01 (Relação)
Prof. da Amostra: 0 (cm) - 20 (cm)
Data Inicial: 06/12/2018 21:03:45
Data Final: 06/12/2018 21:03:45

Relação	ha	%
< 5,00	< 0,01	0,00
5,00 - 10,00	18,30	99,37
> 10,00	0,12	0,63
□ Contorno do Talhão		

Haras Santa Maria de Araras - Potr. 34

Análise de solo - Relação (Ca/K)

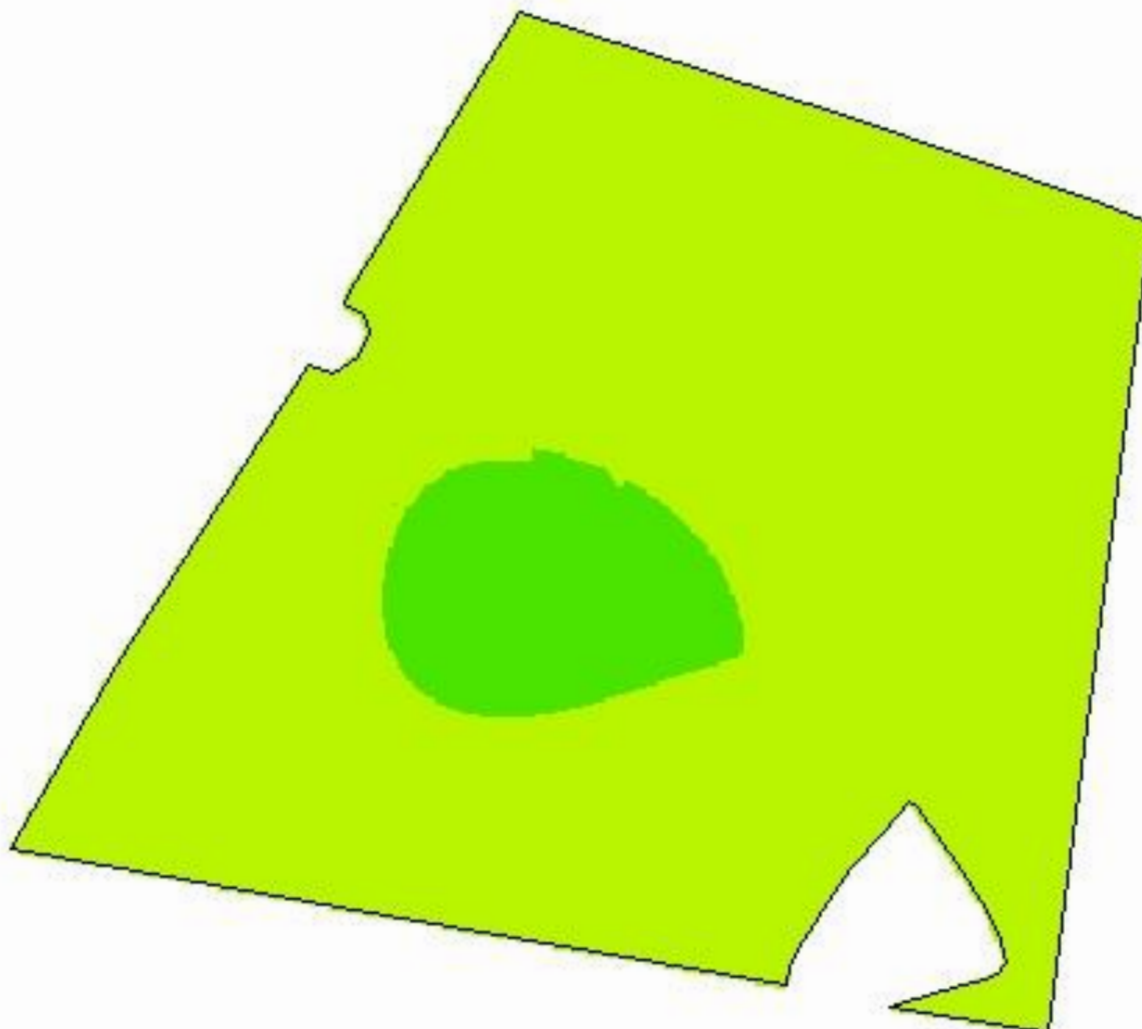

54,1877
31,5488

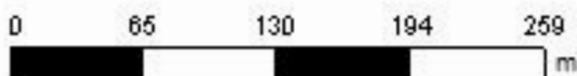

Cliente: Júlio Bozano
Área de Contorno: 18,23 (ha)
Mín: 20,24 (Relação)
Méd: 25,79 (Relação)
Máx: 37,09 (Relação)
Desvio Padrão: 3,15 (Relação)
Prof. da Amostra: 0 (cm) - 20 (cm)
Data Inicial: 06/12/2018 21:03:45
Data Final: 06/12/2018 21:03:45

Relação	ha	%
< 10,00	< 0,01	0,00
10,00 - 20,00	< 0,01	0,00
20,00 - 30,00	16,58	90,05
> 30,00	1,83	9,95
Contorno do Talhão		

Haras Santa Maria de Araras - Potr. 34

Análise de solo - Relação (Ca+Mg)/K

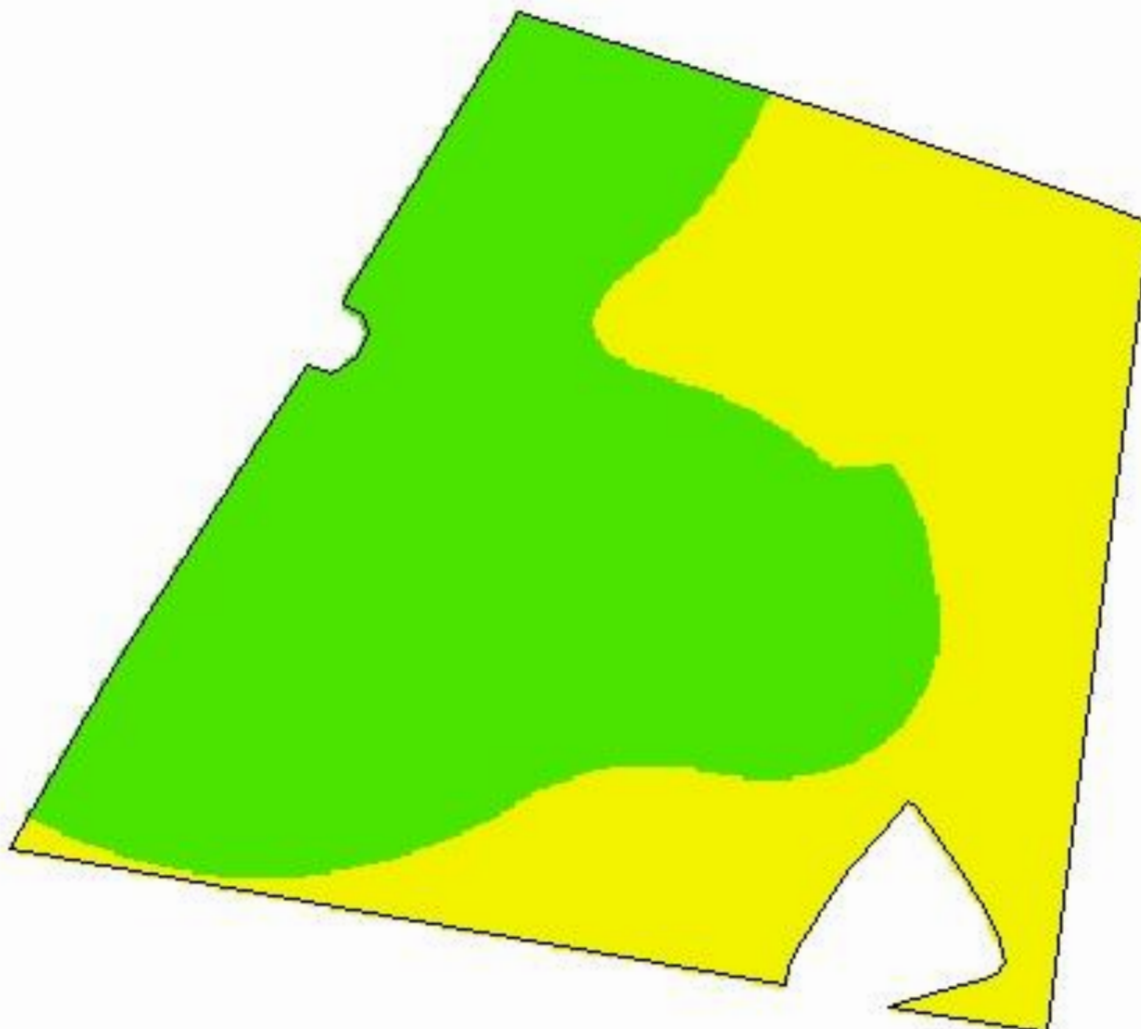

54,1877
31,5488

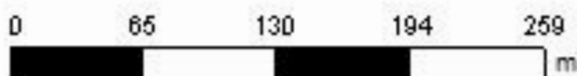

Cliente: Júlio Bozano
Área de Contorno: 18,23 (ha)
Min: 25,77 (Relação)
Méd: 33,38 (Relação)
Máx: 47,56 (Relação)
Desvio Padrão: 4,10 (Relação)
Prof. da Amostra: 0 (cm) - 20 (cm)
Data Inicial: 06/12/2018 21:03:45
Data Final: 06/12/2018 21:03:45

Relação	ha	%
< 16,00	< 0,01	0,00
16,00 - 32,00	7,88	42,80
> 32,00	10,53	57,20
Contorno do Talhão		

Haras Santa Maria de Araras - Potr. 34

Análise de solo - Enxofre

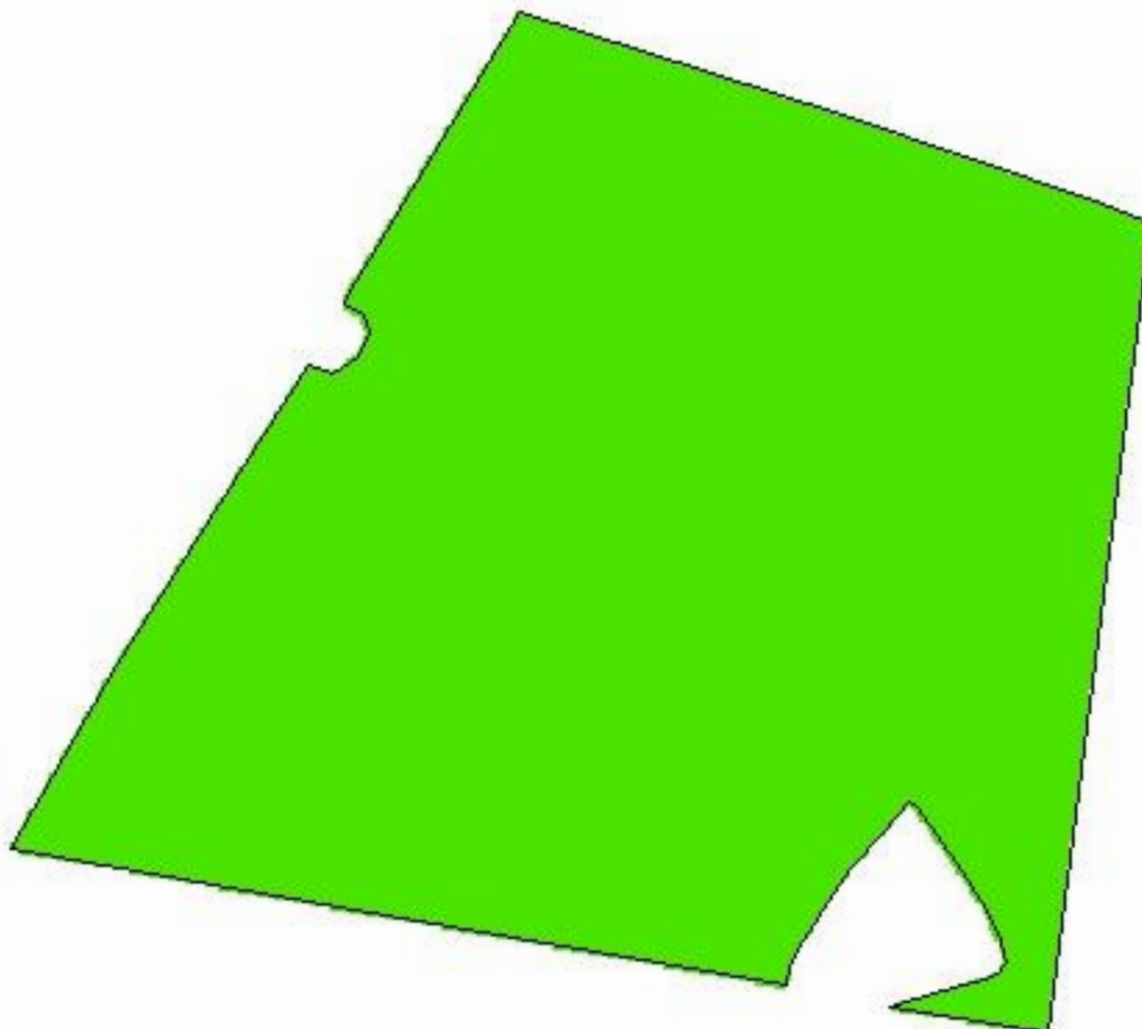

54,1877
31,5488

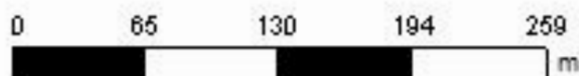

Cliente: Júlio Bozano
Área de Contorno: 18,23 (ha)
Min: 6,51 (mg/dm³)
Méd: 8,17 (mg/dm³)
Máx: 11,09 (mg/dm³)
Desvio Padrão: 1,04 (mg/dm³)
Prof. da Amostra: 0 (cm) - 20 (cm)
Data Inicial: 06/12/2018 21:03:45
Data Final: 06/12/2018 21:03:45

mg/dm ³	ha	%
< 2,00	< 0,01	0,00
2,00 - 5,00	< 0,01	0,00
> 5,00	18,42	100,00
□ Contorno do Talhão		

Haras Santa Maria de Araras - Potr. 34

Análise de solo - Zinco

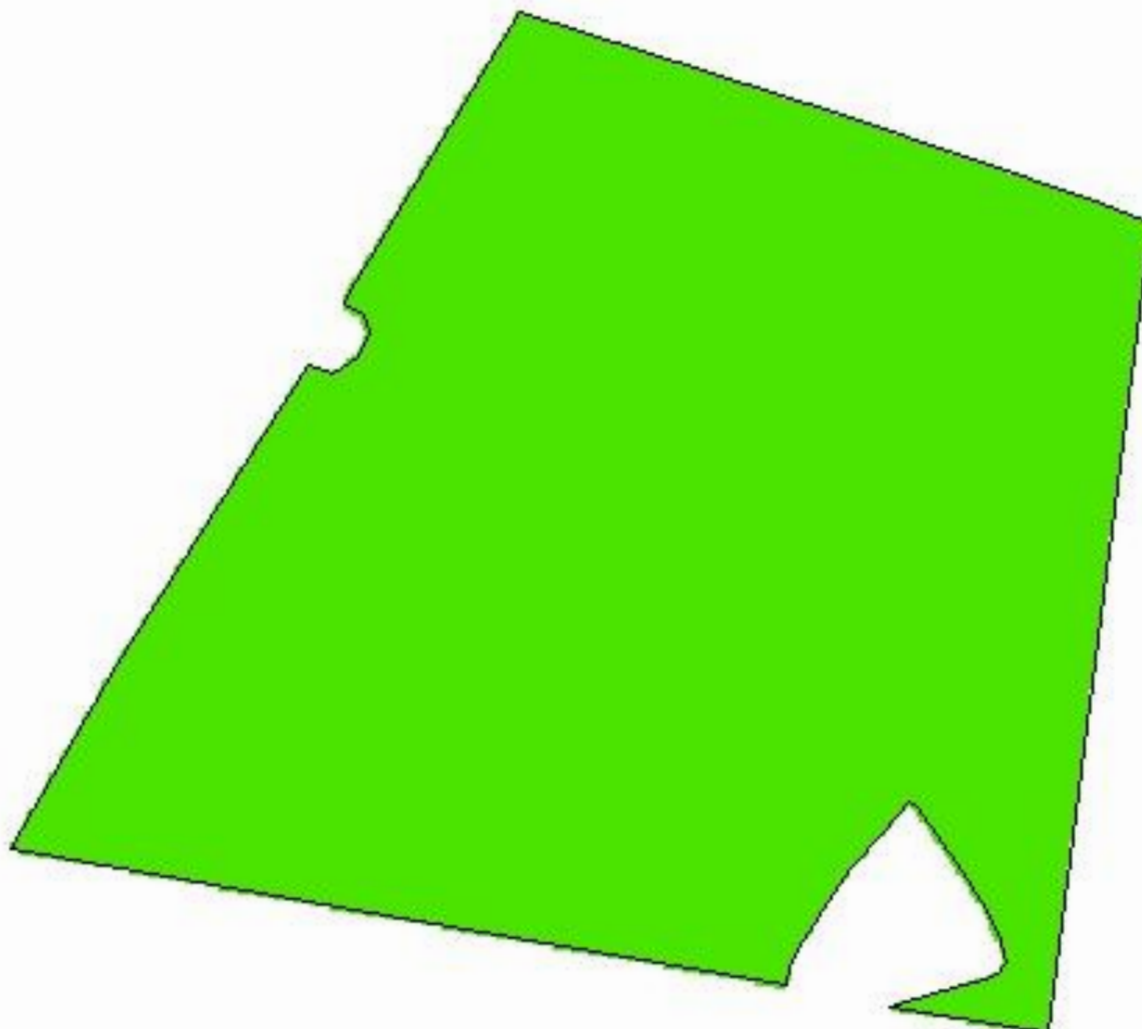

54,1877
31,5488

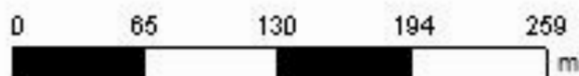

Cliente: Júlio Bozano
Área de Contorno: 18,23 (ha)
Mín: 4,24 (mg/dm³)
Méd: 14,78 (mg/dm³)
Máx: 19,15 (mg/dm³)
Desvio Padrão: 3,23 (mg/dm³)
Prof. da Amostra: 0 (cm) - 20 (cm)
Data Inicial: 06/12/2018 21:03:45
Data Final: 06/12/2018 21:03:45

mg/dm ³	ha	%
< 0,20	< 0,01	0,00
0,20 - 0,50	< 0,01	0,00
> 0,50	18,42	100,00
□ Contorno do Talhão		

Haras Santa Maria de Araras - Potr. 34

Análise de solo - Cobre

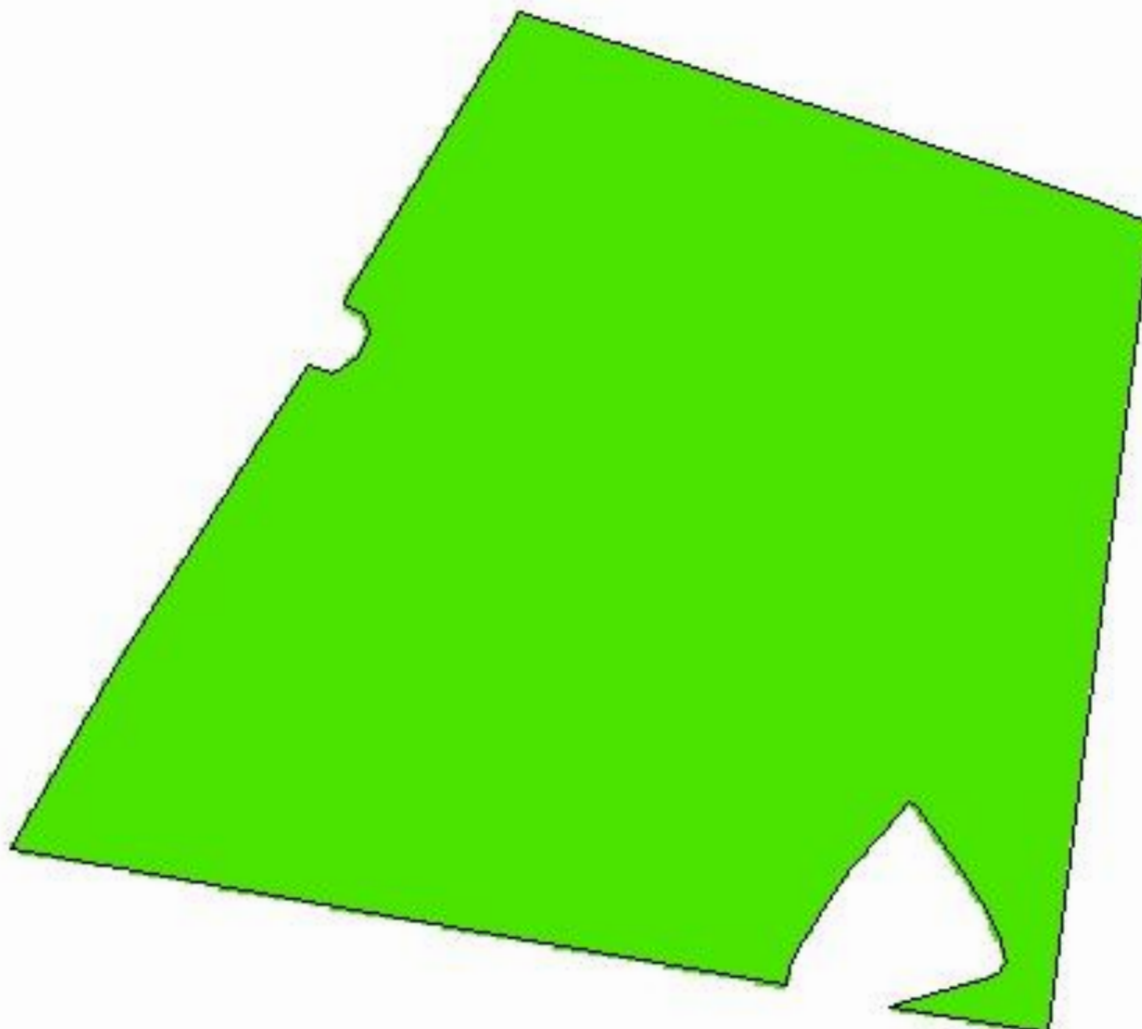

54,1877
31,5488

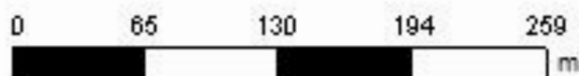

Cliente: Júlio Bozano
Área de Contorno: 18,23 (ha)
Mín: 1,10 (mg/dm³)
Méd: 1,71 (mg/dm³)
Máx: 2,29 (mg/dm³)
Desvio Padrão: 0,28 (mg/dm³)
Prof. da Amostra: 0 (cm) - 20 (cm)
Data Inicial: 06/12/2018 21:03:45
Data Final: 06/12/2018 21:03:45

mg/dm ³	ha	%
< 0,20	< 0,01	0,00
0,20 - 0,50	< 0,01	0,00
> 0,50	18,42	100,00
□ Contorno do Talhão		

Haras Santa Maria de Araras - Potr. 34

Análise de solo - Boro

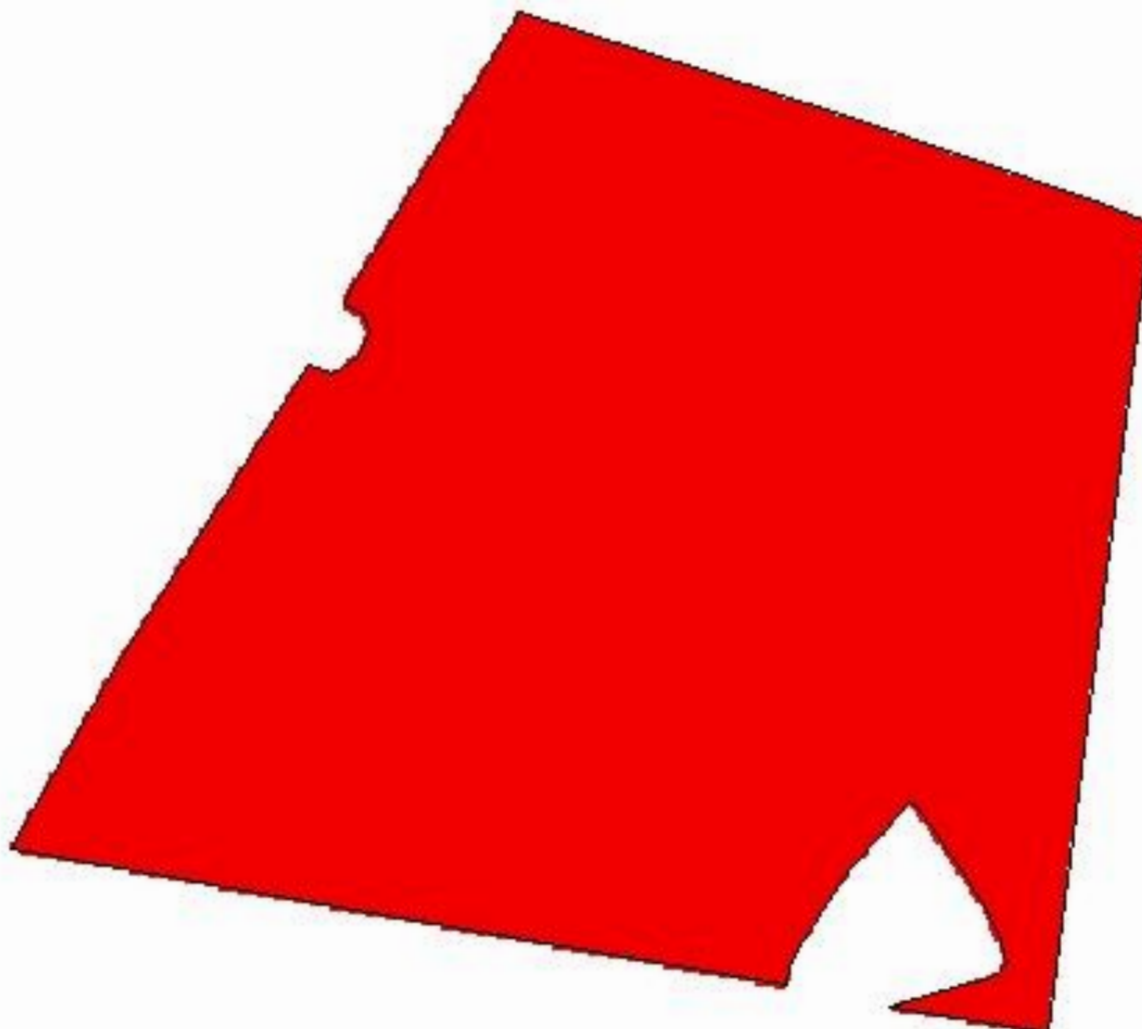

54,1877
31,5488

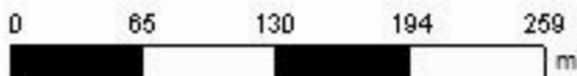

Cliente: Júlio Bozano
Área de Contorno: 18,23 (ha)
Mín: 0,10 (mg/dm³)
Méd: 0,10 (mg/dm³)
Máx: 0,10 (mg/dm³)
Desvio Padrão: 0,00 (mg/dm³)
Prof. da Amostra: 0 (cm) - 20 (cm)
Data Inicial: 06/12/2018 21:03:45
Data Final: 06/12/2018 21:03:45

mg/dm ³	ha	%
< 0,10	18,42	100,00
0,10 - 0,30	< 0,01	0,00
> 0,30	< 0,01	0,00
Contorno do Talhão		

Haras Santa Maria de Araras - Potr. 34

Análise de solo - Manganês

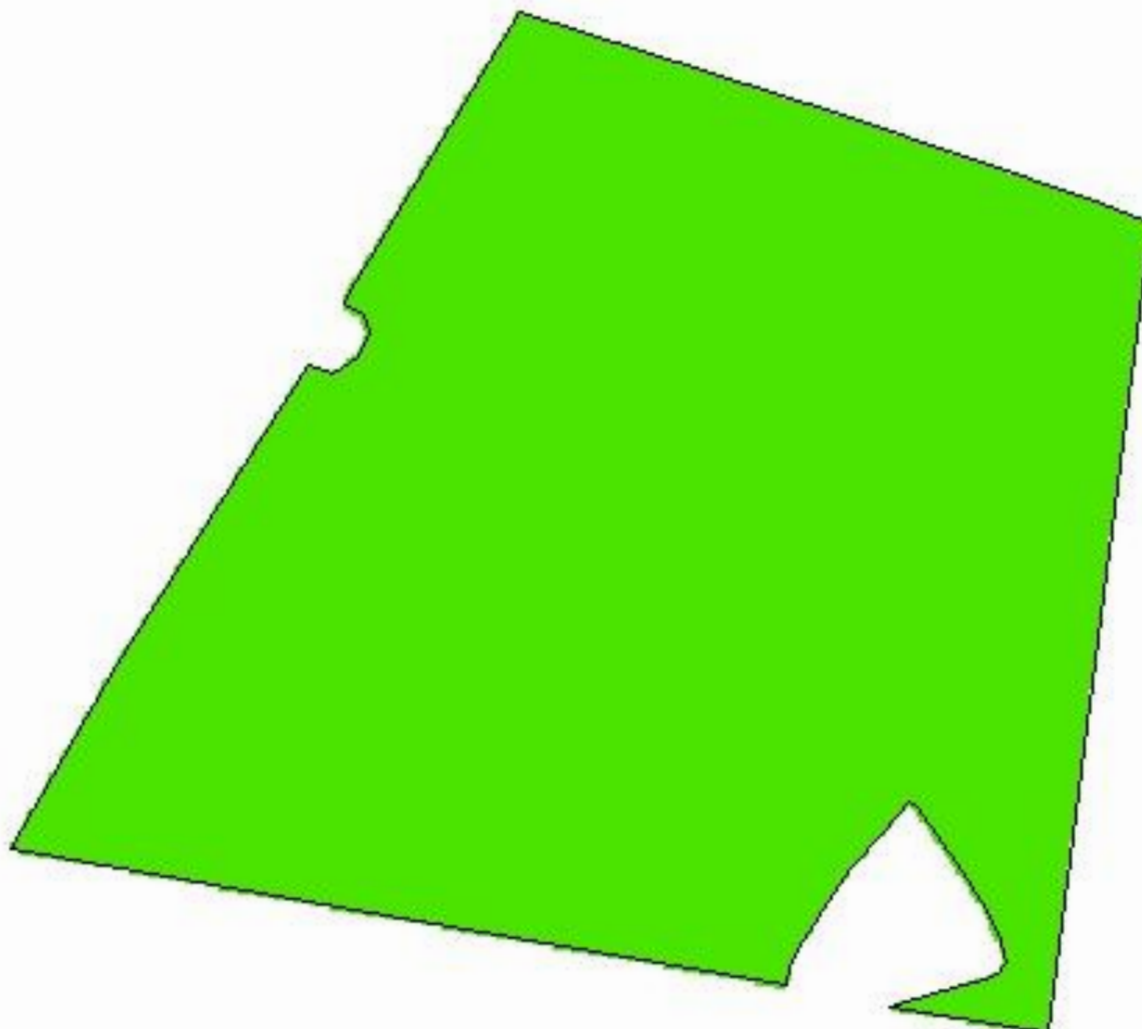

54,1877
31,5488

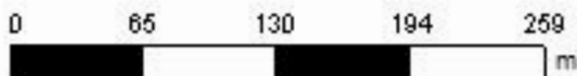

Cliente: Júlio Bozano
Área de Contorno: 18,23 (ha)
Min: 14,17 (mg/dm³)
Méd: 31,33 (mg/dm³)
Máx: 43,36 (mg/dm³)
Desvio Padrão: 5,84 (mg/dm³)
Prof. da Amostra: 0 (cm) - 20 (cm)
Data Inicial: 06/12/2018 21:03:45
Data Final: 06/12/2018 21:03:45

mg/dm ³	ha	%
< 0,50	< 0,01	0,00
0,50 - 5,00	< 0,01	0,00
> 5,00	18,42	100,00
□ Contorno do Talhão		

Potr. 34

Análise de solo

Júlio Bozano



Agronatura Consultoria e Assessoria
053 33126977