

Haras Santa Maria de Araras - Potr. 34

Calcário Dolomítico .

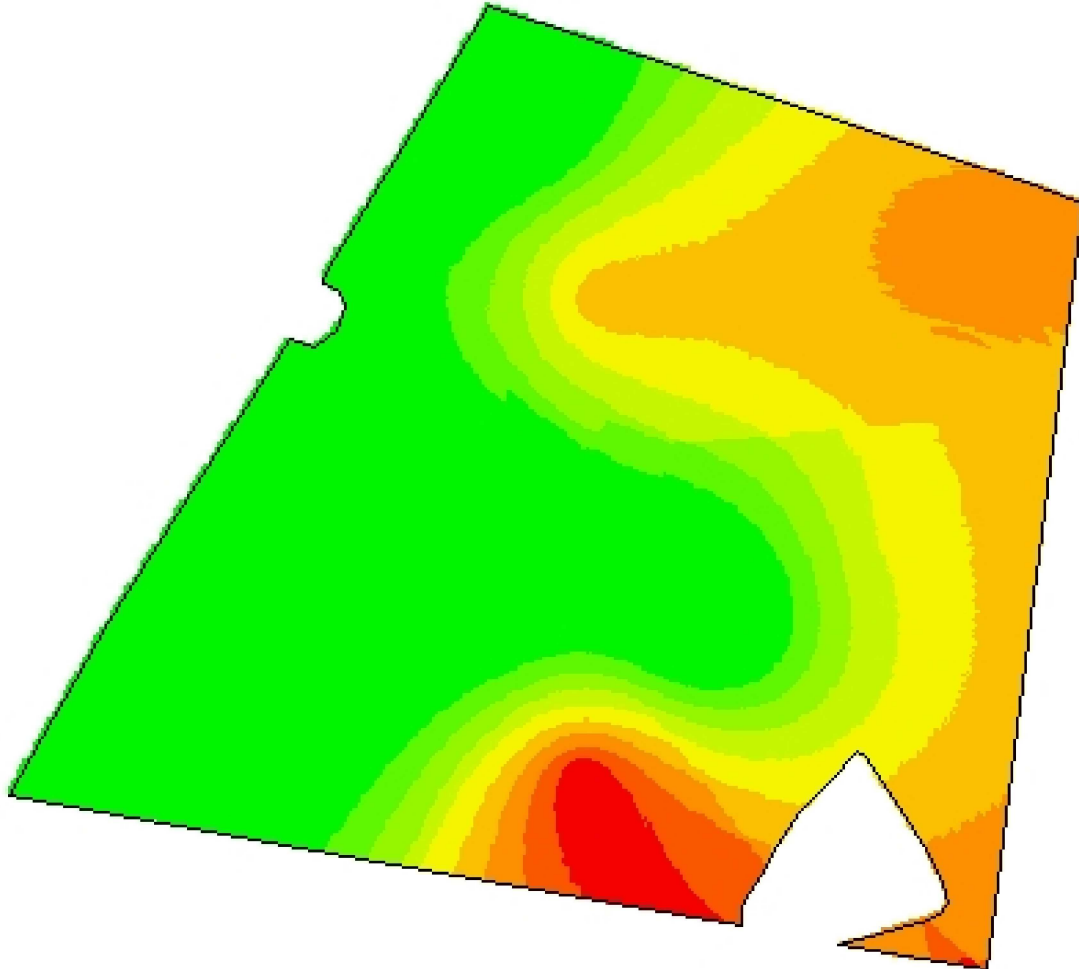

-54,1877
-31,5486



Cliente: Júlio Bozano
Análise de lucro: Correção de Solo 2015 - Calcário 85%
Criado: terça-feira, 18 de dezembro de 2018
Área de contorno: 18,23 (ha)
Área da tarefa: 18,43 (ha)
Mínimo: 900 (kg/ha)
Máximo: 2.060 (kg/ha)
Mín Não Zero: 900 (kg/ha)
Média: 1.254 (kg/ha)
Total estimado: 23.113 (kg)

kg/ha	ha	%	
0	< 0,01	0,00	
900 - 1.029	7,71	41,86	
1.029 - 1.158	1,10	5,97	
1.158 - 1.287	1,06	5,73	
1.287 - 1.416	1,26	6,87	
1.416 - 1.544	2,06	11,20	
1.544 - 1.673	3,06	16,61	
1.673 - 1.802	1,34	7,29	
1.802 - 1.931	0,44	2,36	
			1.931 - 2.060
			Contorno de ta