

Haras Santa Maria de Araras - Potr. 34

KCL - Recomendação

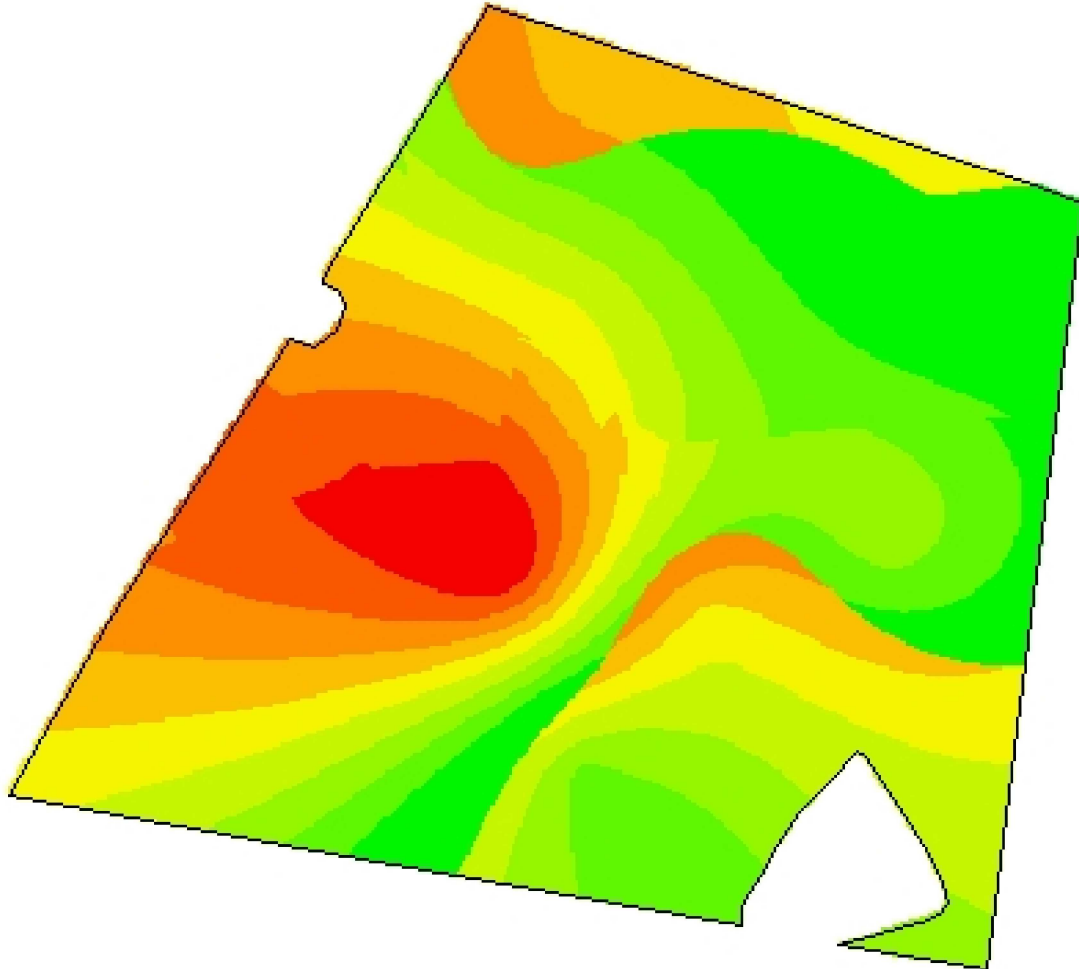

-54,1877
-31,5486



Cliente: Júlio Bozano
Análise de lucro: Correção de Solo 2018 - Kcl
 Forrageiras
Criado: terça-feira, 18 de dezembro de 2018
Área de contorno: 18,23 (ha)
Área da tarefa: 18,43 (ha)
Mínimo: 50 (kg/ha)
Máximo: 199 (kg/ha)
Mín Não Zero: 50 (kg/ha)
Média: 107 (kg/ha)
Total estimado: 1.972 (kg)

| kg/ha | ha | % | |
|-----------|--------|-------|--------------------|
| 0 | < 0,01 | 0,00 | 173 - 199 0,66 |
| 50 - 64 | 2,75 | 14,93 | Contorno de talhão |
| 64 - 81 | 2,56 | 13,91 | |
| 81 - 96 | 2,62 | 14,22 | |
| 96 - 111 | 2,30 | 12,50 | |
| 111 - 125 | 2,30 | 12,51 | |
| 125 - 140 | 2,04 | 11,07 | |
| 140 - 155 | 1,73 | 9,37 | |
| 155 - 173 | 1,45 | 7,90 | |