

Haras Santa Maria de Araras - Remate_ABC_Estreito

Análise de solo - Argila (%)

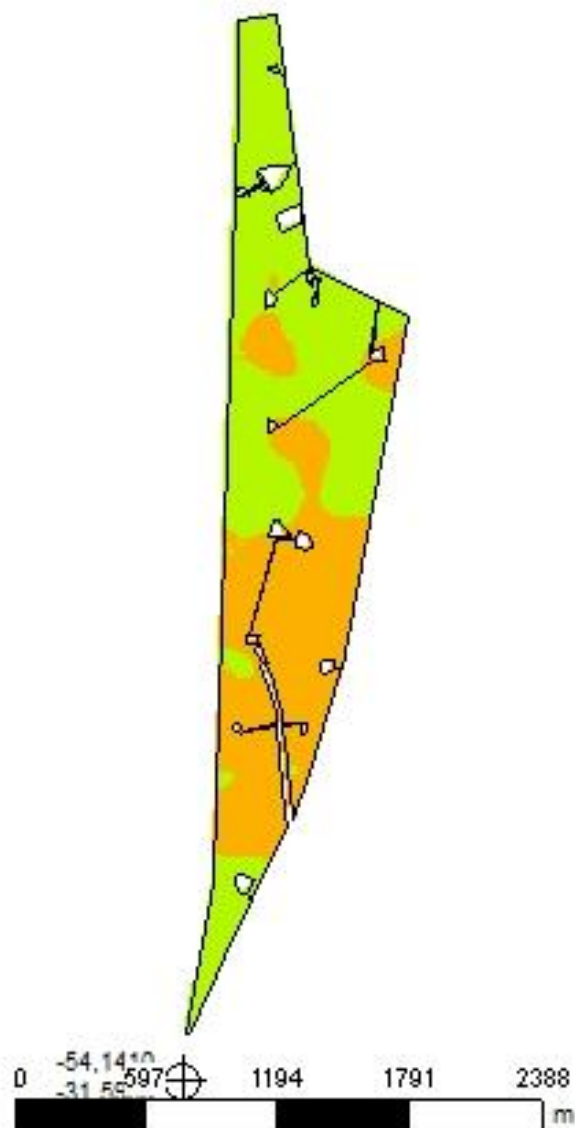

Cliente: Júlio Bozano
Área de Contorno: 201,94 (ha)
Mín: 20,20 (%)
Méd: 38,81 (%)
Máx: 54,78 (%)
Desvio Padrão: 6,25 (%)
Prof. da Amostra: 0 (cm) - 20 (cm)
Data Inicial: 06/12/2018 20:00:25
Data Final: 06/12/2018 20:00:25

%	ha	%
< 20,00	< 0,01	0,00
20,00 - 40,00	116,66	54,84
40,00 - 60,00	96,06	45,16
> 60,00	< 0,01	0,00
□	Contorno do Talhão	

Haras Santa Maria de Araras - Remate_ABC_Estreito

Análise de solo - pH (água)

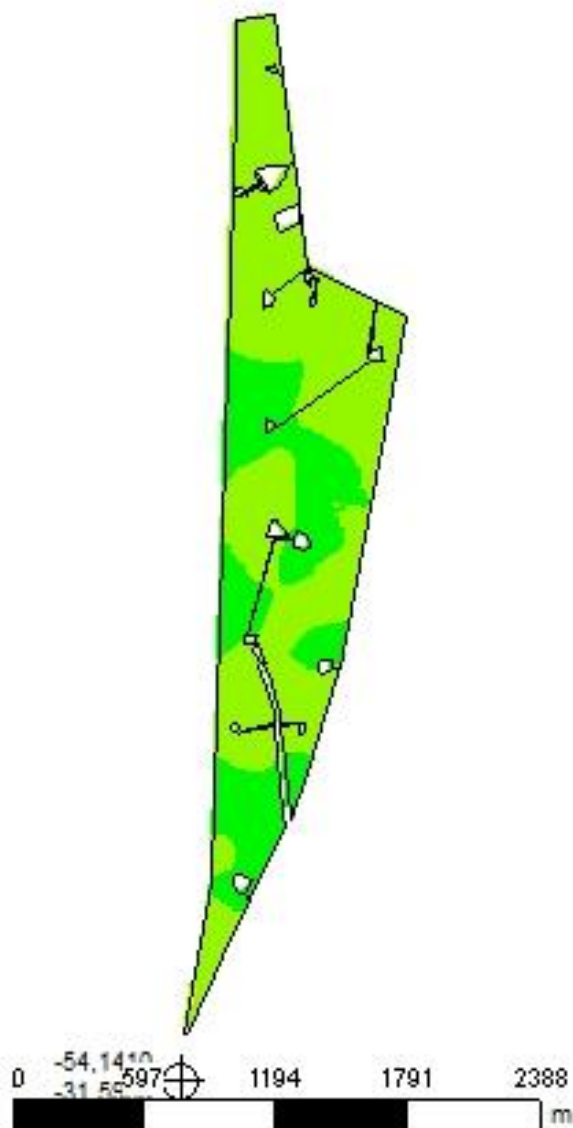

Cliente: Júlio Bozano
Área de Contorno: 201,94 (ha)
Mín: 5,5 (pH)
Méd: 5,9 (pH)
Máx: 7,2 (pH)
Desvio Padrão: 0,3 (pH)
Prof. da Amostra: 0 (cm) - 20 (cm)
Data Inicial: 06/12/2018 20:00:25
Data Final: 06/12/2018 20:00:25

	pH	ha	%
	0,0 - 4,5	< 0,01	0,00
	4,5 - 5,0	< 0,01	0,00
	5,0 - 5,5	0,41	0,19
	5,5 - 6,0	146,04	68,65
	> 6,0	66,28	31,16
	Contorno do Talhão		

Haras Santa Maria de Araras - Remate_ABC_Estreito

Análise de solo - pH (SMP)

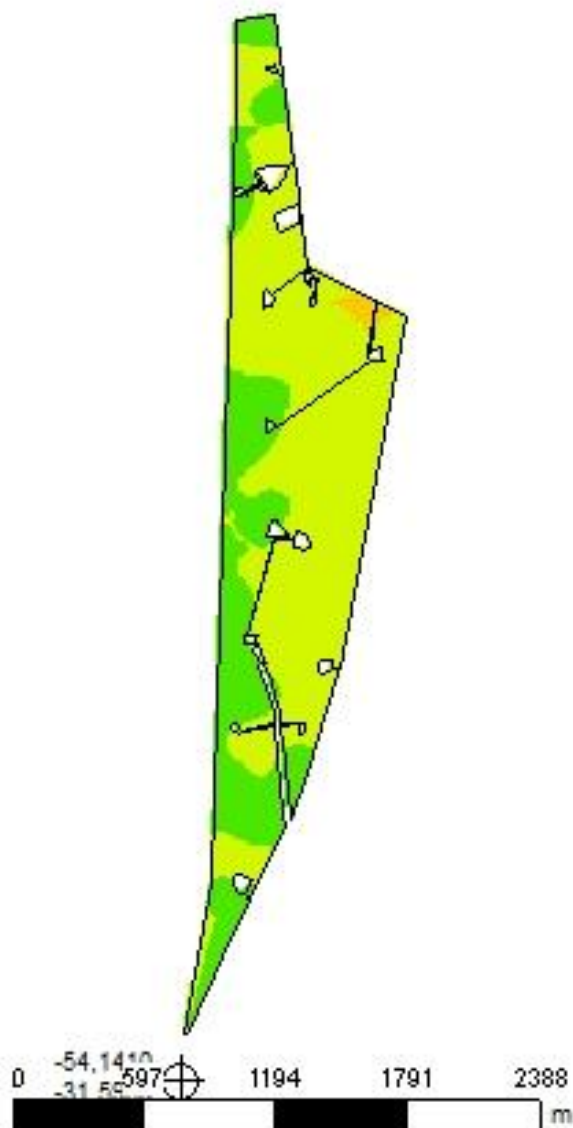

Cliente: Júlio Bozano
Área de Contorno: 201,94 (ha)
Mín: 6,0 (pH)
Méd: 6,4 (pH)
Máx: 7,4 (pH)
Desvio Padrão: 0,2 (pH)
Prof. da Amostra: 0 (cm) - 20 (cm)
Data Inicial: 06/12/2018 20:00:25
Data Final: 06/12/2018 20:00:25

	pH	ha	%
	< 5,0	< 0,01	0,00
	5,0 - 5,5	< 0,01	0,00
	5,5 - 6,0	2,67	1,25
	6,0 - 6,5	141,85	66,68
	> 6,5	68,20	32,06
	Contorno do Talhão		

Haras Santa Maria de Araras - Remate_ABC_Estreito

Análise de solo - Fósforo

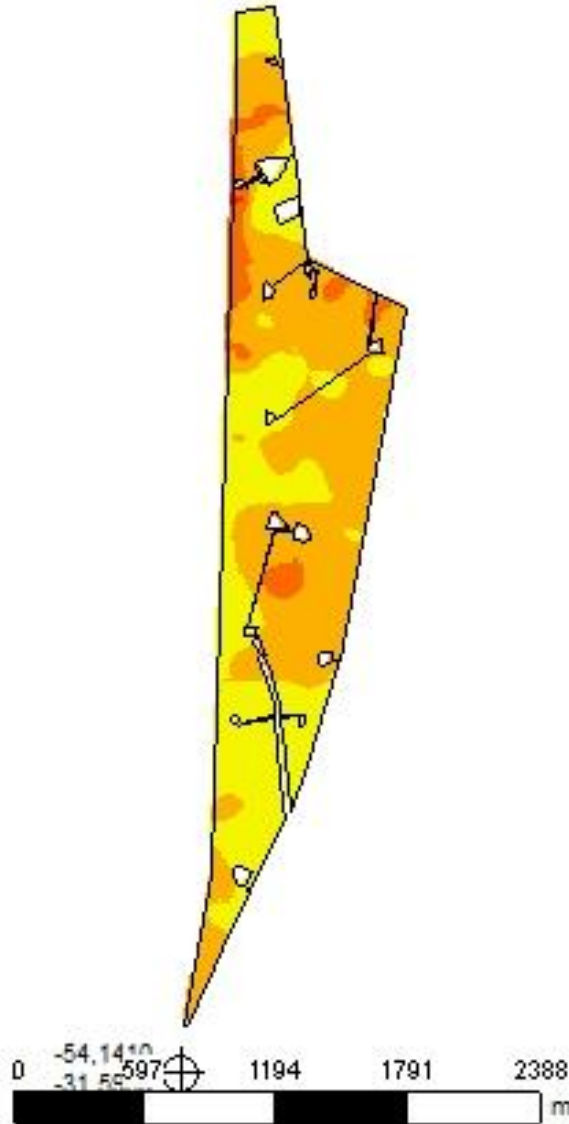

Cliente: Júlio Bozano
Área de Contorno: 201,94 (ha)
Mín: 2,66 (mg/dm³)
Méd: 8,95 (mg/dm³)
Máx: 17,96 (mg/dm³)
Desvio Padrão: 2,45 (mg/dm³)
Prof. da Amostra: 0 (cm) - 20 (cm)
Data Inicial: 06/12/2018 20:00:25
Data Final: 06/12/2018 20:00:25

	mg/dm ³	ha	%
	< 3,00	0,17	0,08
	3,00 - 6,00	13,40	6,30
	6,00 - 9,00	115,29	54,20
	9,00 - 18,00	83,86	39,42
	18,00 - 24,00	< 0,01	0,00
	> 24,00	< 0,01	0,00
	Contorno do Talhão		

Haras Santa Maria de Araras - Remate_ABC_Estreito

Análise de solo - Potássio trocável

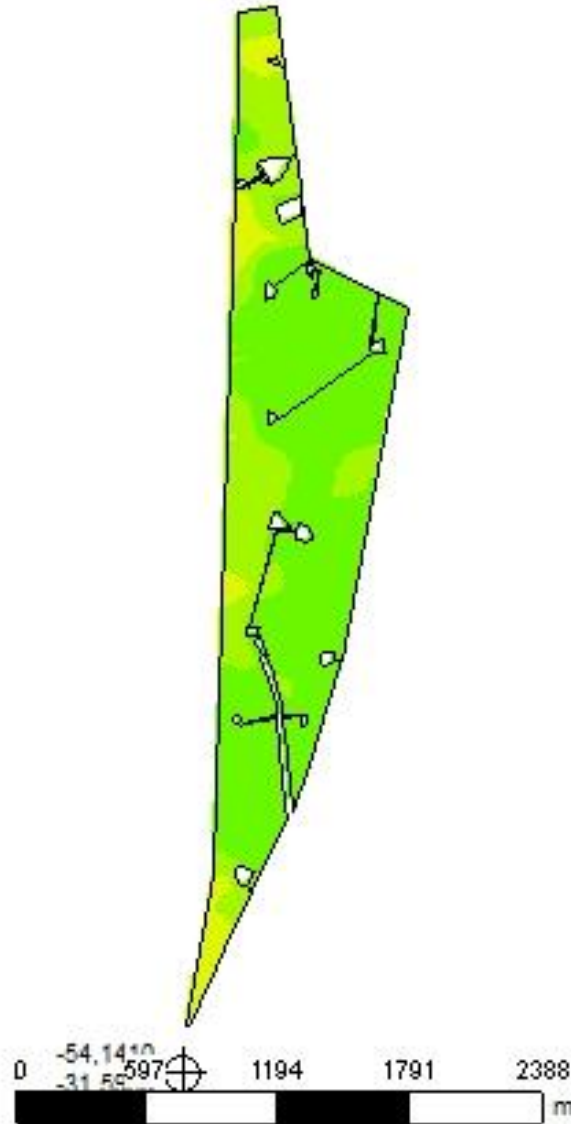

Cliente: Júlio Bozano
Área de Contorno: 201,94 (ha)
Mín: 81,46 (mg/dm³)
Méd: 191,15 (mg/dm³)
Máx: 378,94 (mg/dm³)
Desvio Padrão: 55,72 (mg/dm³)
Prof. da Amostra: 0 (cm) - 20 (cm)
Data Inicial: 06/12/2018 20:00:25
Data Final: 06/12/2018 20:00:25

mg/dm ³	ha	%
< 20,00	< 0,01	0,00
20,00 - 40,00	< 0,01	0,00
40,00 - 60,00	< 0,01	0,00
60,00 - 80,00	< 0,01	0,00
80,00 - 120,00	16,43	7,72
120,00 - 160,00	57,88	27,21
> 160,00	138,41	65,07
Contorno do Talhão		

Haras Santa Maria de Araras - Remate_ABC_Estreito

Análise de solo - Matéria Orgânica

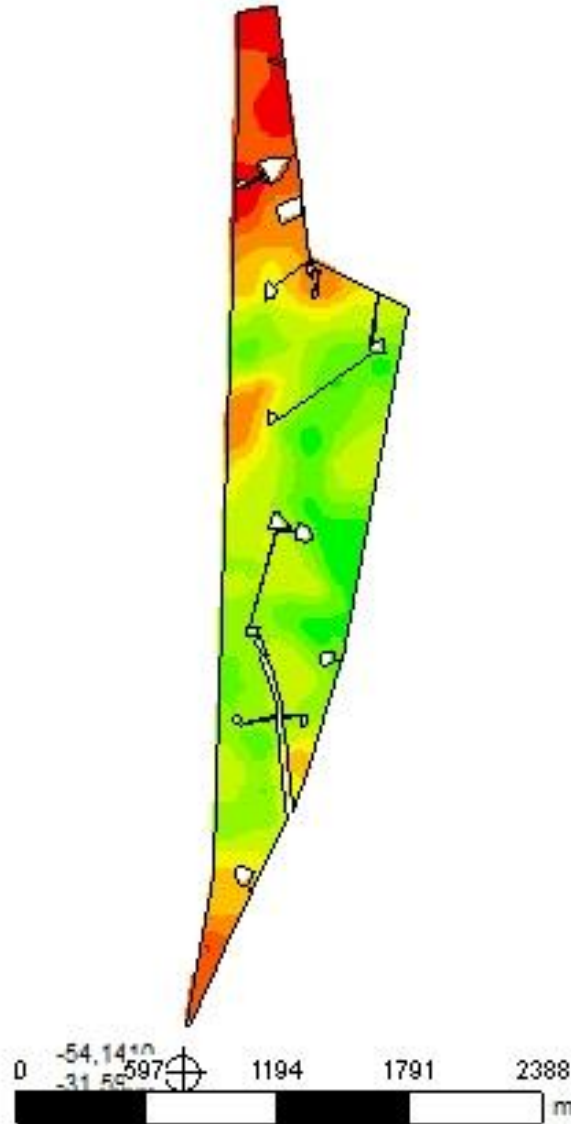

Cliente: Júlio Bozano
Área de Contorno: 201,94 (ha)
Mín: 1,94 (%)
Méd: 4,21 (%)
Máx: 5,99 (%)
Desvio Padrão: 0,92 (%)
Prof. da Amostra: 0 (cm) - 20 (cm)
Data Inicial: 06/12/2018 20:00:25
Data Final: 06/12/2018 20:00:25

	%	ha	%
	1,94 - 2,42	12,20	5,74
	2,42 - 2,81	16,37	7,69
	2,81 - 3,28	13,94	6,55
	3,28 - 3,72	14,70	6,91
	3,72 - 4,19	15,26	7,18
	4,19 - 4,57	47,62	22,39
	4,57 - 4,92	50,76	23,86
	4,92 - 5,30	30,34	14,26
	5,30 - 5,99	11,54	5,42
	Contorno do Talhão		

Haras Santa Maria de Araras - Remate_ABC_Estreito

Análise de solo - Alumínio trocável

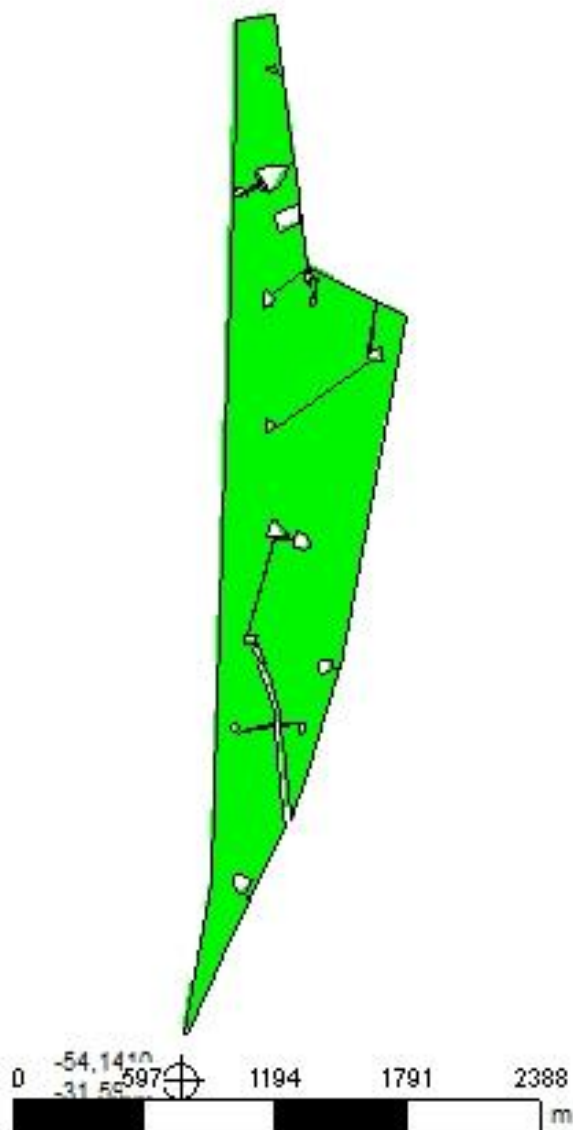

Cliente: Júlio Bozano
Área de Contorno: 201,94 (ha)
Mín: 0,00 (Cmolc/dm³)
Méd: 0,00 (Cmolc/dm³)
Máx: 0,00 (Cmolc/dm³)
Desvio Padrão: 0,00 (Cmolc/dm³)
Prof. da Amostra: 0 (cm) - 20 (cm)
Data Inicial: 06/12/2018 20:00:25
Data Final: 06/12/2018 20:00:25

Cmolc/dm ³	ha	%
< 0,50	212,73	100,00
0,50 - 1,50	< 0,01	0,00
> 1,50	< 0,01	0,00
□	Contorno do Talhão	

Haras Santa Maria de Araras - Remate_ABC_Estreito

Análise de solo - Cálcio trocável

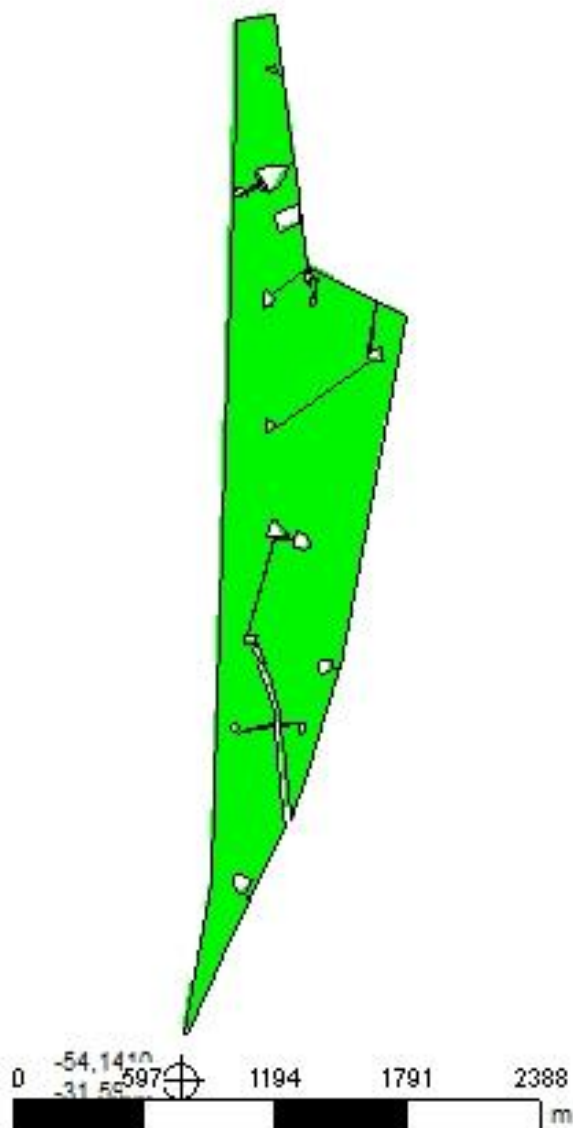

Cliente: Júlio Bozano
Área de Contorno: 201,94 (ha)
Mín: 5,53 (Cmolc/dm³)
Méd: 17,02 (Cmolc/dm³)
Máx: 34,60 (Cmolc/dm³)
Desvio Padrão: 5,30 (Cmolc/dm³)
Prof. da Amostra: 0 (cm) - 20 (cm)
Data Inicial: 06/12/2018 20:00:25
Data Final: 06/12/2018 20:00:25

Cmolc/dm ³	ha	%
< 2,00	< 0,01	0,00
2,00 - 4,00	< 0,01	0,00
> 4,00	212,73	100,00
□	Contorno do Talhão	

Haras Santa Maria de Araras - Remate_ABC_Estreito

Análise de solo - Magnésio trocável

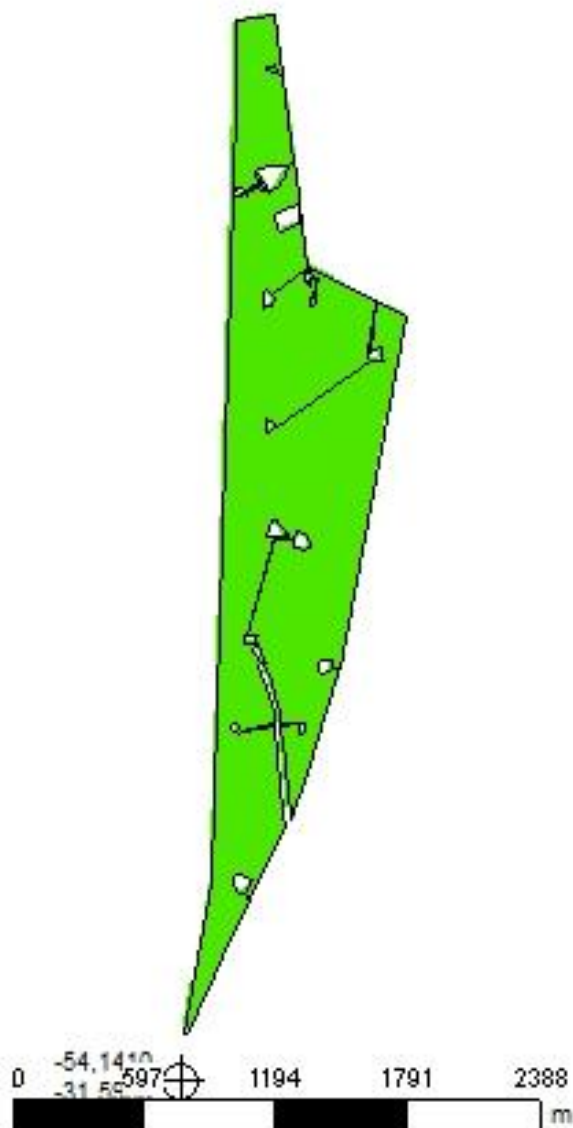

Cliente: Júlio Bozano
Área de Contorno: 201,94 (ha)
Mín: 1,01 (Cmolc/dm³)
Méd: 3,15 (Cmolc/dm³)
Máx: 4,82 (Cmolc/dm³)
Desvio Padrão: 0,56 (Cmolc/dm³)
Prof. da Amostra: 0 (cm) - 20 (cm)
Data Inicial: 06/12/2018 20:00:25
Data Final: 06/12/2018 20:00:25

Cmolc/dm ³	ha	%
< 0,50	< 0,01	0,00
0,50 - 1,00	< 0,01	0,00
> 1,00	212,73	100,00
□	Contorno do Talhão	

Haras Santa Maria de Araras - Remate_ABC_Estreito

Análise de solo - CTC pH 7,0

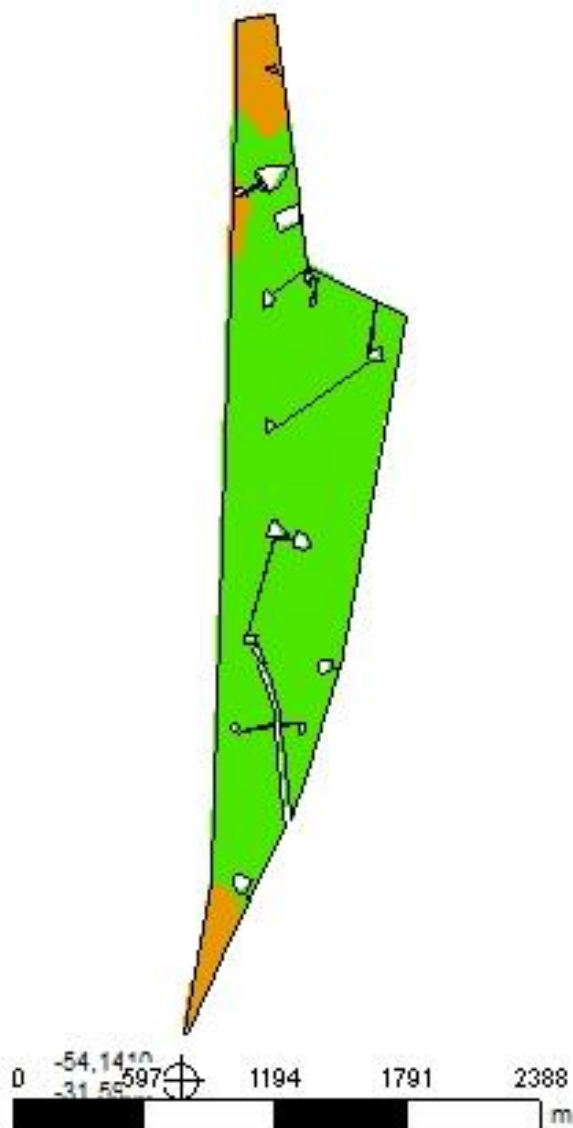

Cliente: Júlio Bozano
Área de Contorno: 201,94 (ha)
Mín: 9,32 (Cmolc/dm³)
Méd: 23,48 (Cmolc/dm³)
Máx: 39,71 (Cmolc/dm³)
Desvio Padrão: 5,75 (Cmolc/dm³)
Prof. da Amostra: 0 (cm) - 20 (cm)
Data Inicial: 06/12/2018 20:00:25
Data Final: 06/12/2018 20:00:25

Cmolc/dm ³	ha	%
< 5,10	< 0,01	0,00
5,10 - 15,00	22,57	10,61
> 15,00	190,15	89,39
□	Contorno do Talhão	

Haras Santa Maria de Araras - Remate_ABC_Estreito

Análise de solo - Saturação de Alumínio na CTC

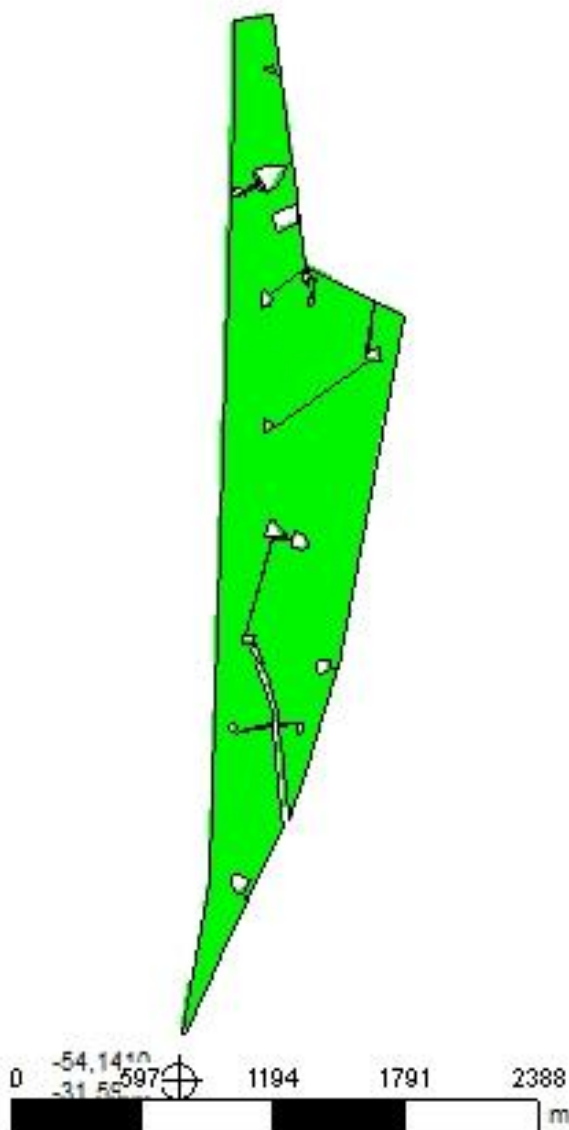

Cliente: Júlio Bozano

Área de Contorno: 201,94 (ha)

Mín: 0,00 (%)

Méd: 0,00 (%)

Máx: 0,00 (%)

Desvio Padrão: 0,00 (%)

Prof. da Amostra: 0 (cm) - 20 (cm)

Data Inicial: 06/12/2018 20:00:25

Data Final: 06/12/2018 20:00:25

%	ha	%
< 1,00	212,73	100,00
1,00 - 10,00	< 0,01	0,00
10,00 - 20,00	< 0,01	0,00
> 20,00	< 0,01	0,00
Contorno do Talhão		

Haras Santa Maria de Araras - Remate_ABC_Estreito

Análise de solo - Saturação de base (V%)

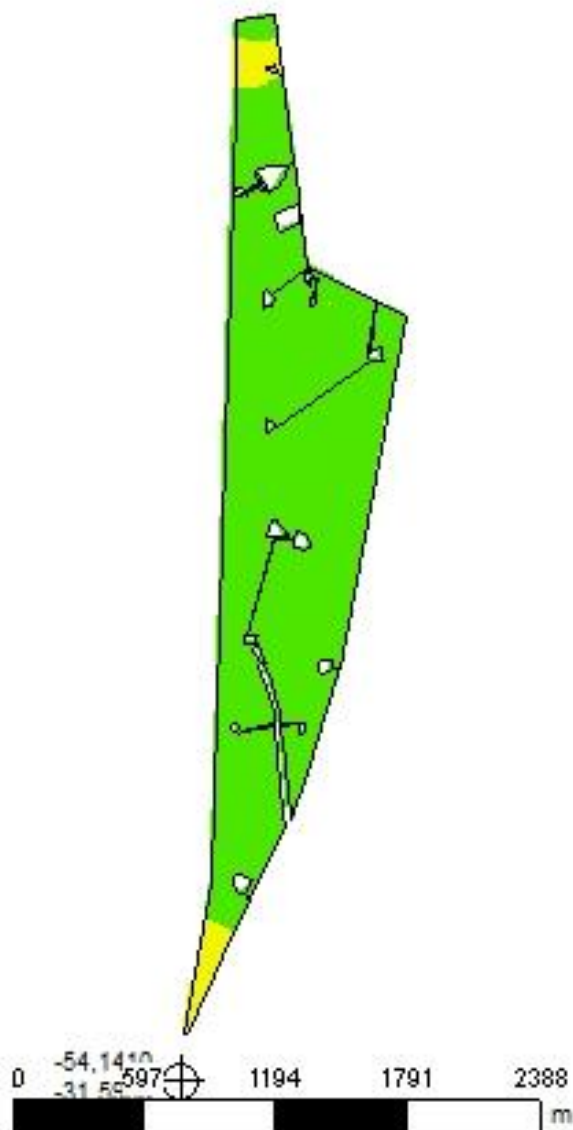

Cliente: Júlio Bozano
Área de Contorno: 201,94 (ha)
Mín: 73,61 (%)
Méd: 87,04 (%)
Máx: 97,55 (%)
Desvio Padrão: 4,24 (%)
Prof. da Amostra: 0 (cm) - 20 (cm)
Data Inicial: 06/12/2018 20:00:25
Data Final: 06/12/2018 20:00:25

%	ha	%
< 45,00	< 0,01	0,00
45,00 - 65,00	< 0,01	0,00
65,00 - 80,00	9,94	4,67
> 80,00	202,78	95,33
Contorno do Talhão		

Haras Santa Maria de Araras - Remate_ABC_Estreito

Análise de solo - Relação (Ca/Mg)

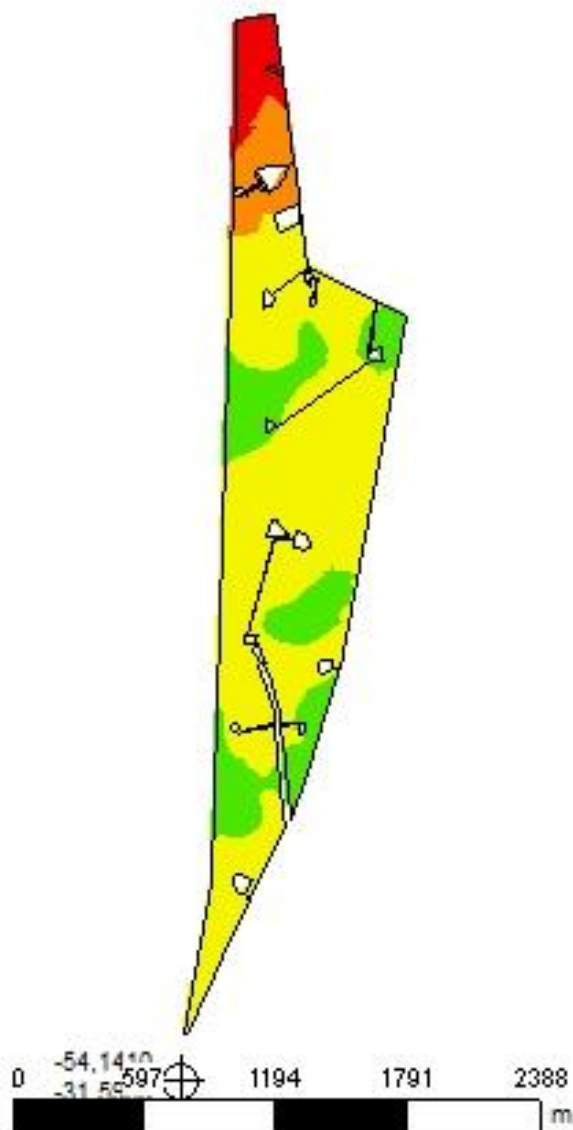

Cliente: Júlio Bozano
Área de Contorno: 201,94 (ha)
Mín: 2,30 (Relação)
Méd: 5,42 (Relação)
Máx: 11,53 (Relação)
Desvio Padrão: 1,44 (Relação)
Prof. da Amostra: 0 (cm) - 20 (cm)
Data Inicial: 06/12/2018 20:00:25
Data Final: 06/12/2018 20:00:25

Relação	ha	%
< 2,80	11,06	5,20
2,80 - 3,90	13,73	6,46
3,90 - 6,10	141,98	66,74
> 6,10	45,95	21,60
Contorno do Talhão		

Haras Santa Maria de Araras - Remate_ABC_Estreito

Análise de solo - Relação (Mg/K)

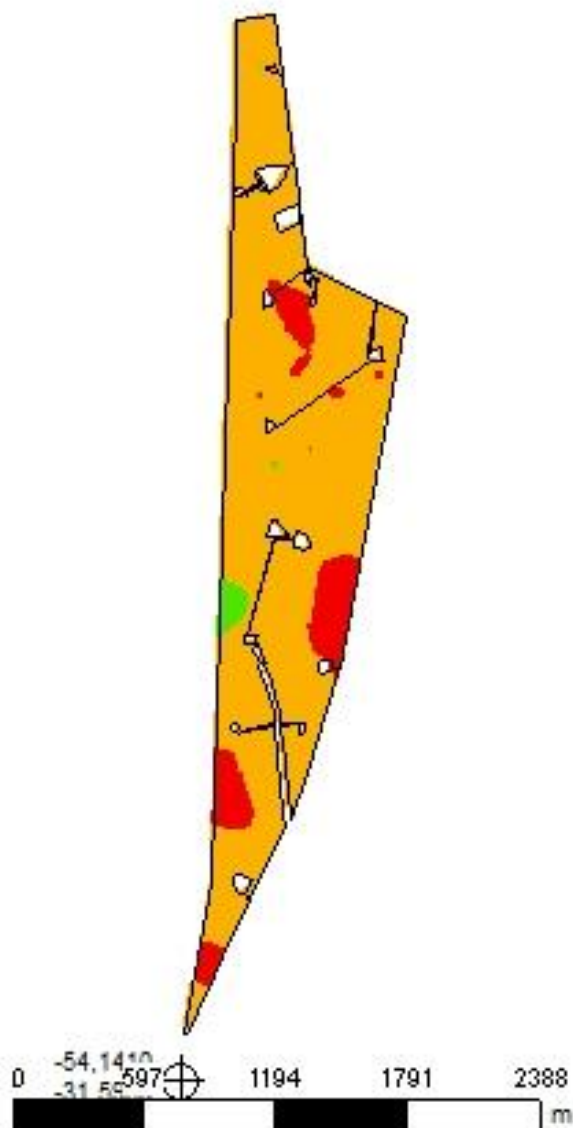

Cliente: Júlio Bozano
Área de Contorno: 201,94 (ha)
Mín: 3,16 (Relação)
Méd: 6,90 (Relação)
Máx: 11,64 (Relação)
Desvio Padrão: 1,58 (Relação)
Prof. da Amostra: 0 (cm) - 20 (cm)
Data Inicial: 06/12/2018 20:00:25
Data Final: 06/12/2018 20:00:25

Relação	ha	%
< 5,00	21,37	10,05
5,00 - 10,00	188,34	88,54
> 10,00	3,01	1,42
Contorno do Talhão		

Haras Santa Maria de Araras - Remate_ABC_Estreito

Análise de solo - Relação (Ca/K)

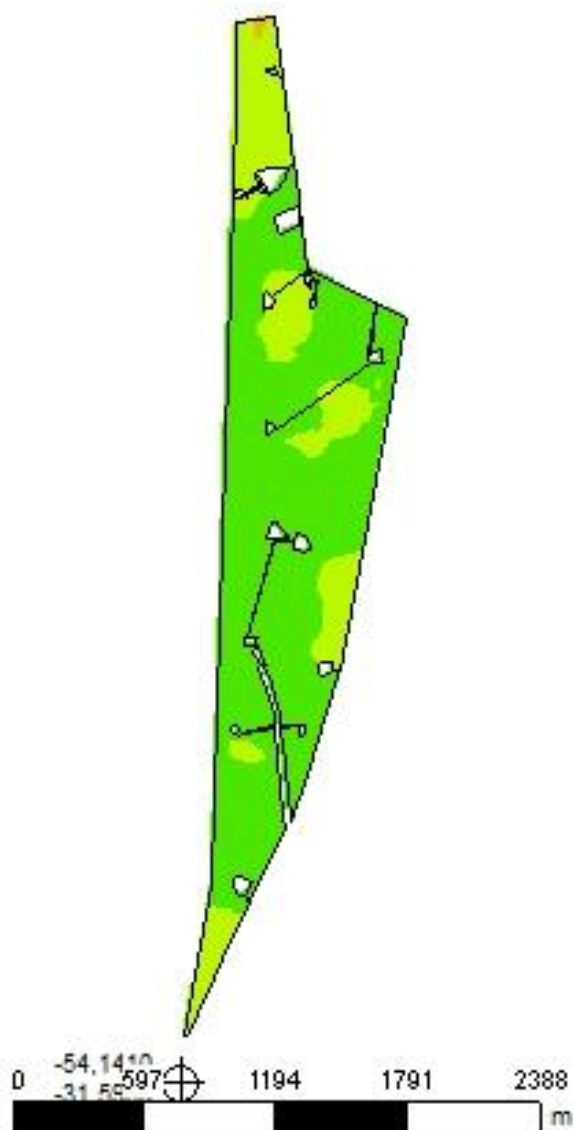

Cliente: Júlio Bozano
Área de Contorno: 201,94 (ha)
Mín: 19,79 (Relação)
Méd: 35,75 (Relação)
Máx: 64,74 (Relação)
Desvio Padrão: 8,11 (Relação)
Prof. da Amostra: 0 (cm) - 20 (cm)
Data Inicial: 06/12/2018 20:00:25
Data Final: 06/12/2018 20:00:25

Relação	ha	%
< 10,00	< 0,01	0,00
10,00 - 20,00	0,63	0,30
20,00 - 30,00	51,44	24,18
> 30,00	160,65	75,52
Contorno do Talhão		

Haras Santa Maria de Araras - Remate_ABC_Estreito

Análise de solo - Relação $(Ca+Mg)/K$

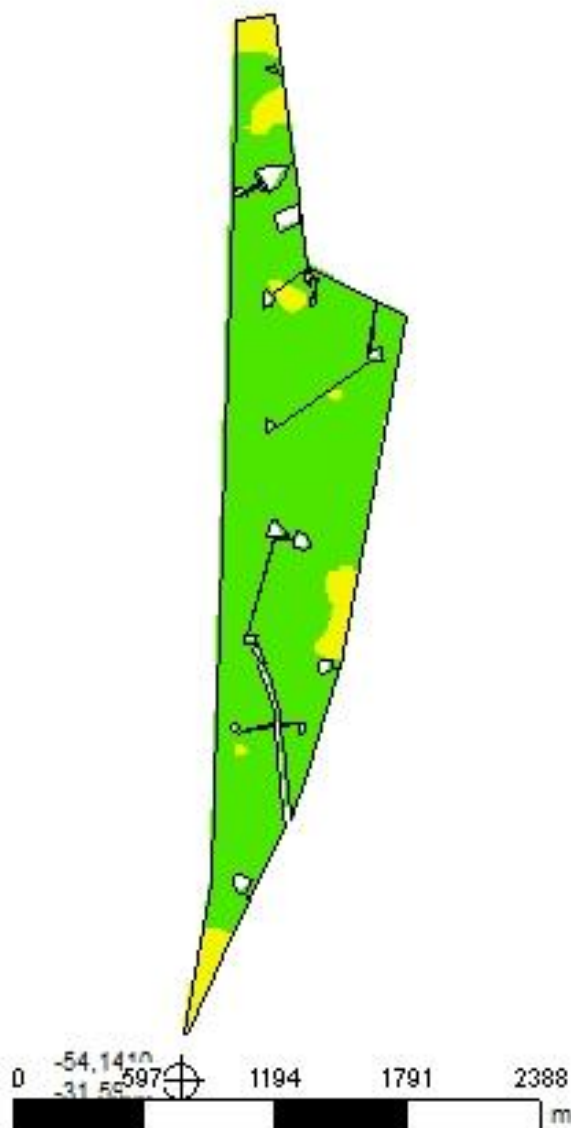

Cliente: Júlio Bozano
Área de Contorno: 201,94 (ha)
Mín: 27,01 (Relação)
Méd: 42,66 (Relação)
Máx: 73,09 (Relação)
Desvio Padrão: 8,74 (Relação)
Prof. da Amostra: 0 (cm) - 20 (cm)
Data Inicial: 06/12/2018 20:00:25
Data Final: 06/12/2018 20:00:25

Relação	ha	%
< 16,00	< 0,01	0,00
16,00 - 32,00	18,07	8,50
> 32,00	194,65	91,50
Contorno do Talhão		

Haras Santa Maria de Araras - Remate_ABC_Estreito

Análise de solo - Enxofre

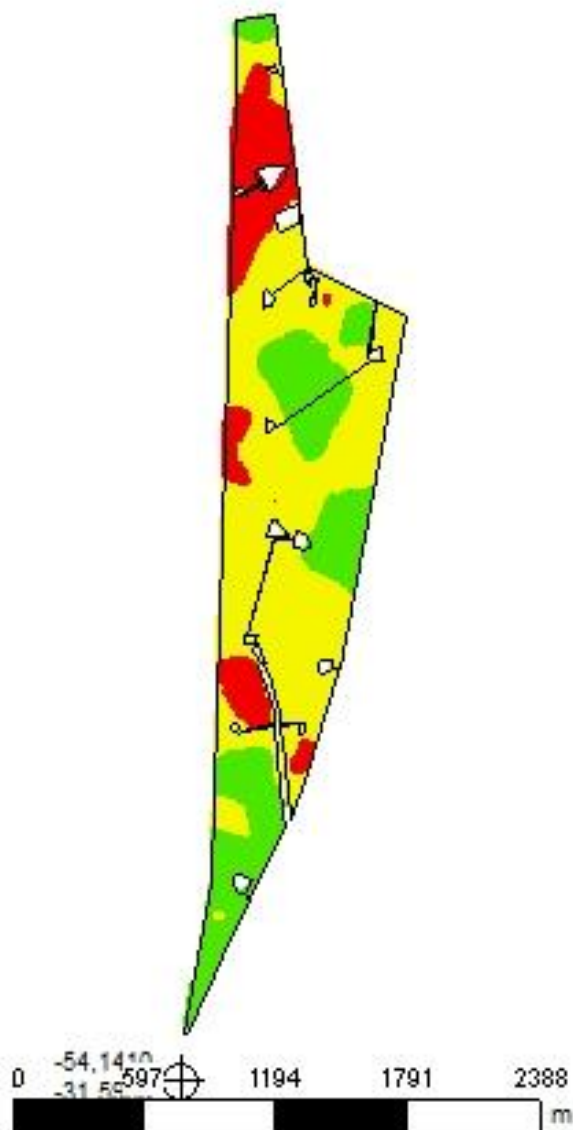

Cliente: Júlio Bozano
Área de Contorno: 201,94 (ha)
Mín: 1,14 (mg/dm³)
Méd: 3,85 (mg/dm³)
Máx: 7,86 (mg/dm³)
Desvio Padrão: 1,45 (mg/dm³)
Prof. da Amostra: 0 (cm) - 20 (cm)
Data Inicial: 06/12/2018 20:00:25
Data Final: 06/12/2018 20:00:25

	mg/dm ³	ha	%
	< 2,00	32,45	15,26
	2,00 - 5,00	123,10	57,87
	> 5,00	57,17	26,88
	Contorno do Talhão		

Haras Santa Maria de Araras - Remate_ABC_Estreito

Análise de solo - Zinco

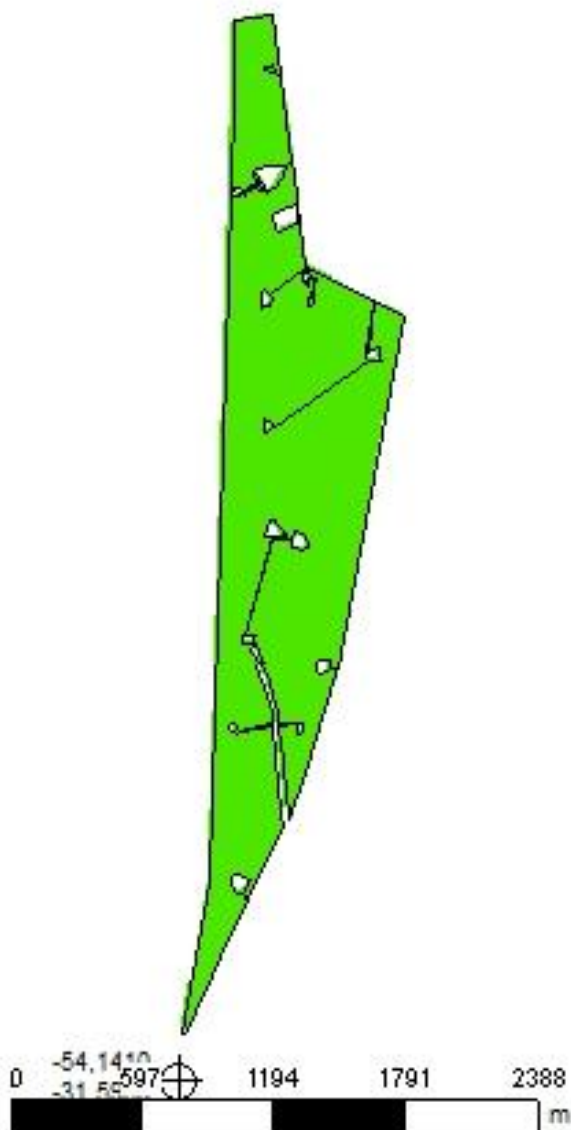

Cliente: Júlio Bozano
Área de Contorno: 201,94 (ha)
Mín: 0,74 (mg/dm³)
Méd: 3,64 (mg/dm³)
Máx: 8,95 (mg/dm³)
Desvio Padrão: 1,20 (mg/dm³)
Prof. da Amostra: 0 (cm) - 20 (cm)
Data Inicial: 06/12/2018 20:00:25
Data Final: 06/12/2018 20:00:25

	mg/dm ³	ha	%
	< 0,20	< 0,01	0,00
	0,20 - 0,50	< 0,01	0,00
	> 0,50	212,73	100,00
	Contorno do Talhão		

Haras Santa Maria de Araras - Remate_ABC_Estreito

Análise de solo - Cobre

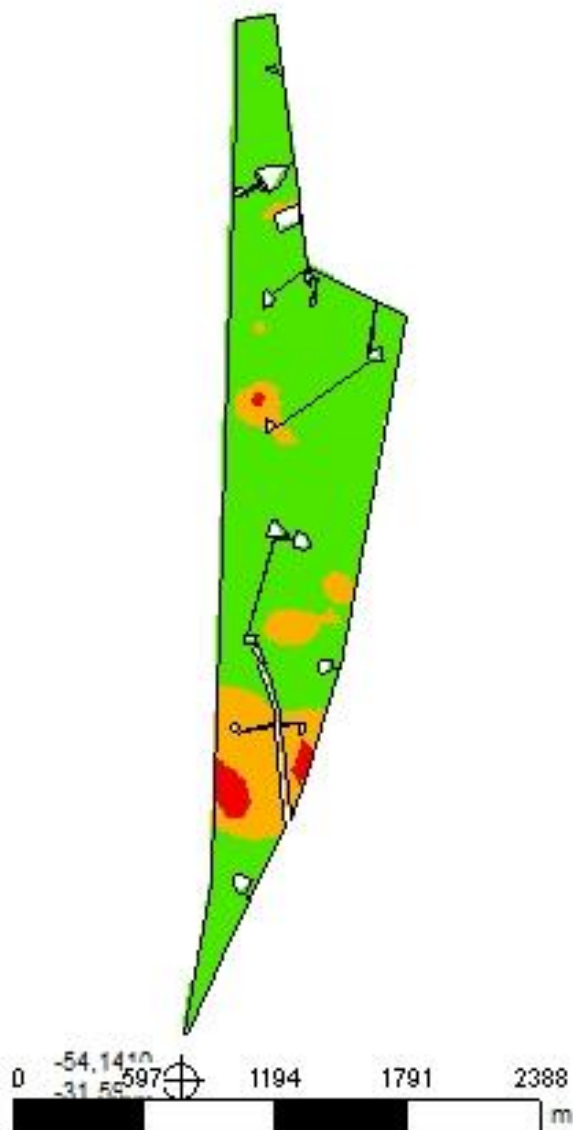

Cliente: Júlio Bozano
Área de Contorno: 201,94 (ha)
Mín: 0,10 (mg/dm³)
Méd: 0,80 (mg/dm³)
Máx: 1,80 (mg/dm³)
Desvio Padrão: 0,34 (mg/dm³)
Prof. da Amostra: 0 (cm) - 20 (cm)
Data Inicial: 06/12/2018 20:00:25
Data Final: 06/12/2018 20:00:25

mg/dm ³	ha	%
< 0,20	4,89	2,30
0,20 - 0,50	33,60	15,80
> 0,50	174,23	81,90
Contorno do Talhão		

Haras Santa Maria de Araras - Remate_ABC_Estreito

Análise de solo - Boro

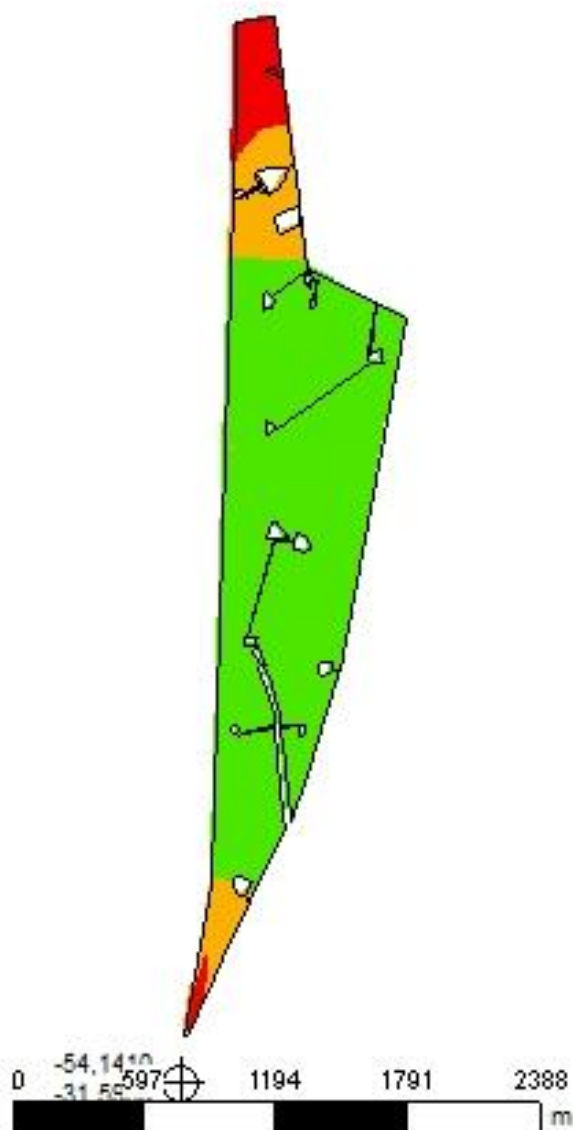

Cliente: Júlio Bozano
Área de Contorno: 201,94 (ha)
Mín: 0,09 (mg/dm³)
Méd: 0,53 (mg/dm³)
Máx: 1,10 (mg/dm³)
Desvio Padrão: 0,22 (mg/dm³)
Prof. da Amostra: 0 (cm) - 20 (cm)
Data Inicial: 06/12/2018 20:00:25
Data Final: 06/12/2018 20:00:25

	mg/dm ³	ha	%
	< 0,10	14,54	6,83
	0,10 - 0,30	24,59	11,56
	> 0,30	173,60	81,61
	Contorno do Talhão		

Haras Santa Maria de Araras - Remate_ABC_Estreito

Análise de solo - Manganês

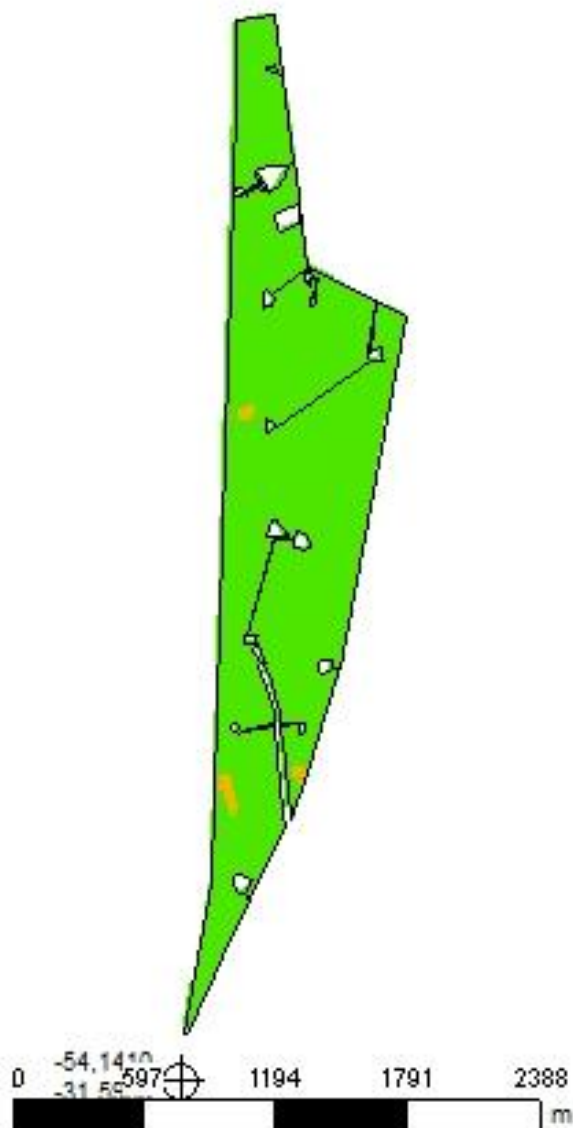

Cliente: Júlio Bozano
Área de Contorno: 201,94 (ha)
Mín: 1,60 (mg/dm³)
Méd: 29,42 (mg/dm³)
Máx: 64,38 (mg/dm³)
Desvio Padrão: 14,27 (mg/dm³)
Prof. da Amostra: 0 (cm) - 20 (cm)
Data Inicial: 06/12/2018 20:00:25
Data Final: 06/12/2018 20:00:25

	mg/dm ³	ha	%
	< 0,50	< 0,01	0,00
	0,50 - 5,00	1,97	0,93
	> 5,00	210,75	99,07
	Contorno do Talhão		

Remate_ABC_Estreito

Análise de solo

Júlio Bozano



Agronatura Consultoria e Assessoria
053 33126977