

Agrop. Costa Rica - T 3 Eucalipto

Calcário Dolomítico .

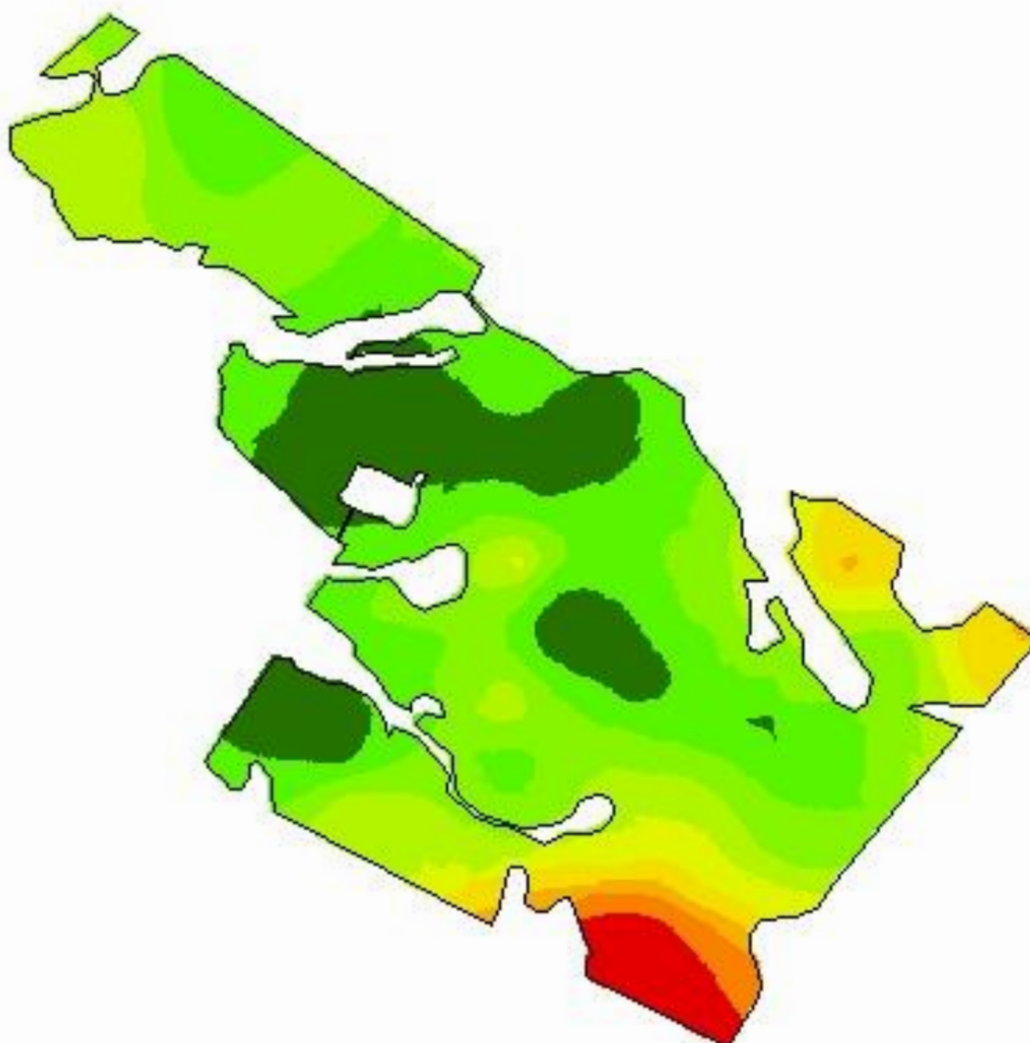

-54,1402
-30,9883

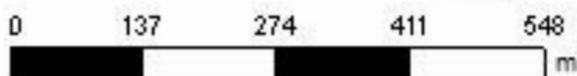

Cliente: Artur Bernardino de Souza
Análise de lucro: Correção de Solo 2015 - Calc 65% a.
Criado: quinta-feira, 23 de fevereiro de 2017
Área de contorno: 42,15 (ha)
Área da tarefa: 43,64 (ha)
Mínimo: 800 (kg/ha)
Máximo: 6.500 (kg/ha)
Mín Não Zero: 800 (kg/ha)
Média: 1.884 (kg/ha)
Total estimado: 79.419 (kg)

kg/ha	ha	%
< 1.000	7,09	16,28
1.000 - 1.500	13,07	30,01
1.500 - 2.000	11,06	25,40
2.000 - 2.500	5,80	13,31
2.500 - 3.000	2,07	4,76
3.000 - 3.500	1,90	4,36
3.500 - 4.000	0,51	1,18
4.000 - 5.000	0,71	1,64
> 5.000	1,34	3,07
□	Contorno de talhão	

Agrop. Costa Rica - T 3 Eucalipto

Calcário V% com taxa min

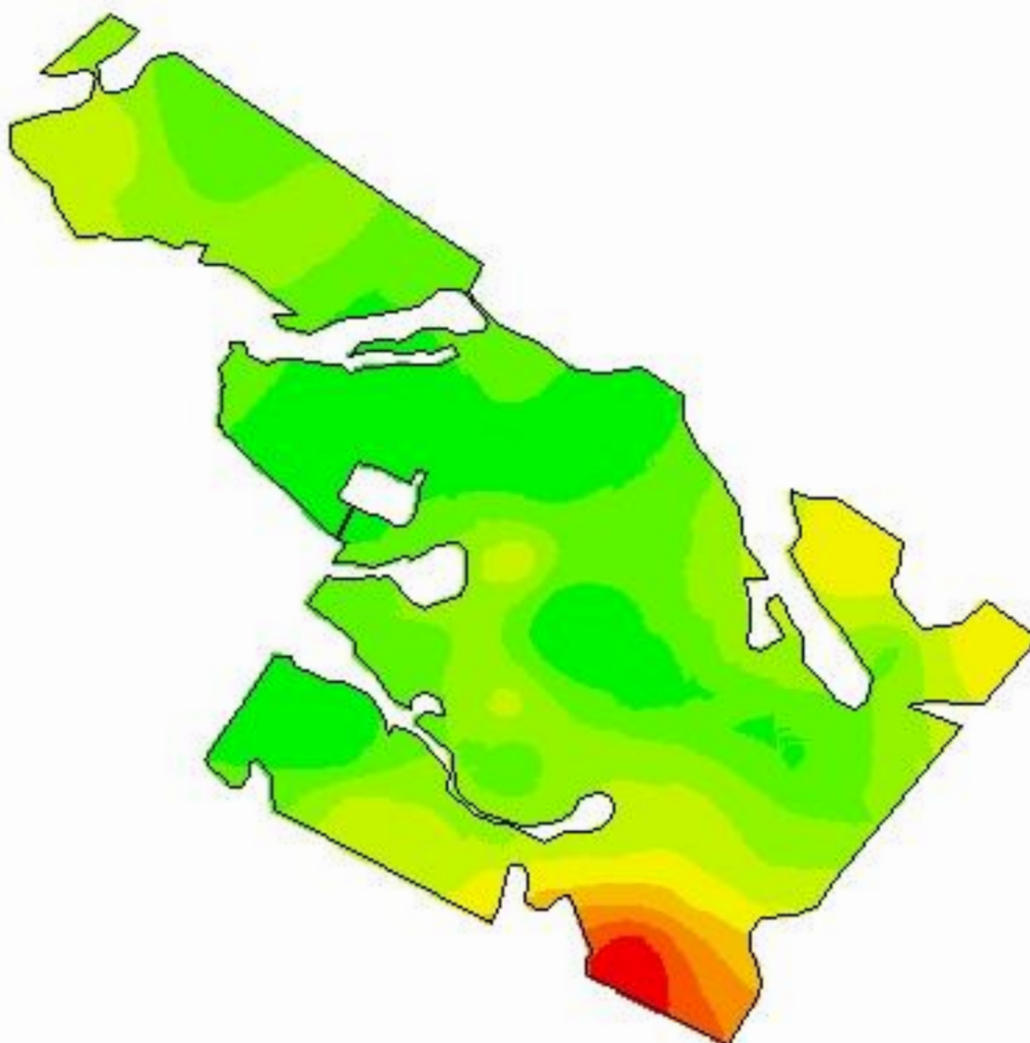

-54,1402
-30,9883

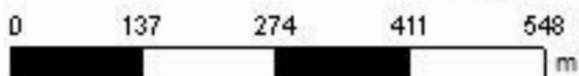

Cliente: Artur Bernardino de Souza
Nome da fazenda: Agrop. Costa Rica
Análise de lucro: Correção de Solo 2015 - Calc 65% a.
Área da tarefa: 43,64 (ha)
Mínimo: 366 (kg/ha)
Máximo: 7.342 (kg/ha)
Média: 1.813 (kg/ha)

kg/ha	ha	%
366 - 1.067	9,23	21,20
1.067 - 1.558	12,93	29,69
1.558 - 2.084	10,44	23,98
2.084 - 2.785	5,84	13,41
2.785 - 3.591	2,73	6,27
3.591 - 4.503	0,69	1,58
4.503 - 5.414	0,66	1,53
5.414 - 6.326	0,55	1,27
6.326 - 7.342	0,47	1,08
□	Contorno de talhão	



Agronatura Consultoria e Assessoria
053 33126977