

LS Formosa - Talhão 1

Calcário Dolomítico .

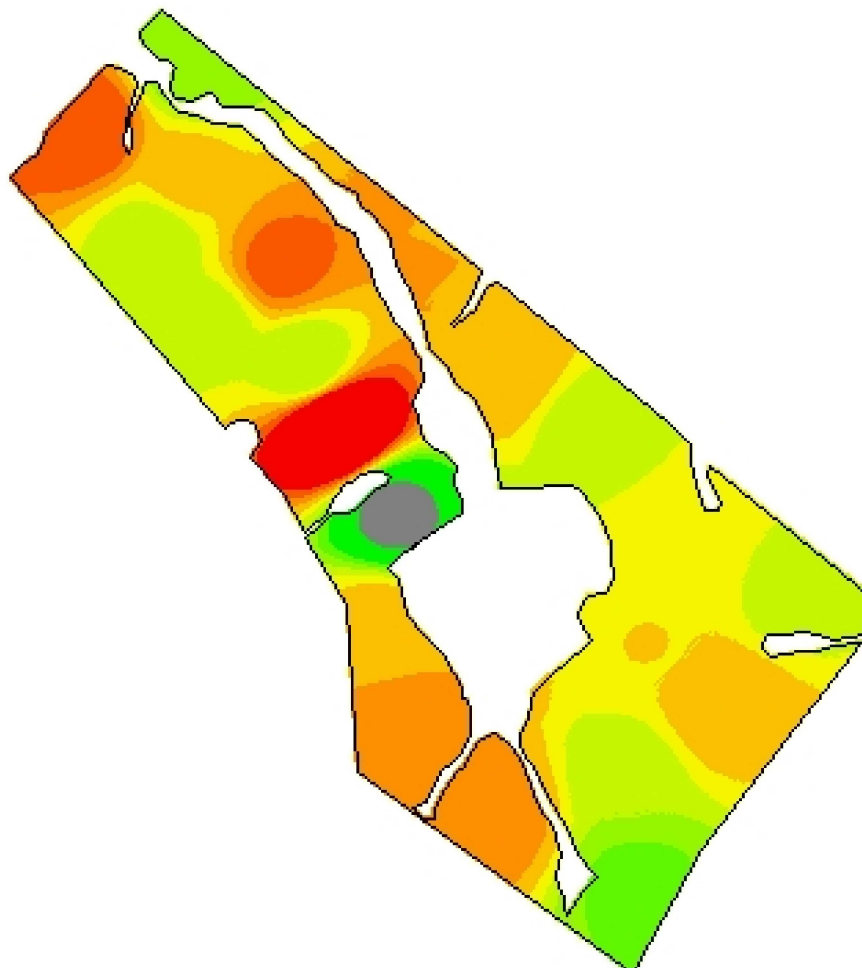

-53,9475
-31,4805



Cliente: Luis Fernando Lima
Análise de lucro: Correção de Solo 2015 - Cal 90
 quinta-feira, 24 de agosto de 2017
Criado:
Área de contorno: 40,39 (ha)
Área da tarefa: 42,00 (ha)
Mínimo: 0 (kg/ha)
Máximo: 6.500 (kg/ha)
Mín Não Zero: 900 (kg/ha)
Média: 4.037 (kg/ha)
Total estimado: 163.038 (kg)

kg/ha	ha	%	
0	0,62	1,48	
900 - 1.522	0,69	1,64	
1.522 - 2.144	1,56	3,73	
2.144 - 2.767	1,84	4,39	
2.767 - 3.389	9,68	23,11	
3.389 - 4.011	8,00	19,09	
4.011 - 4.633	9,31	22,22	
4.633 - 5.256	6,09	14,54	
5.256 - 5.878	2,45	5,85	
			5.878 - 6.500 1,
			Contorno de talh