

Colônia Nova - Arroz e Soja

DAP - SFT - Recomendação

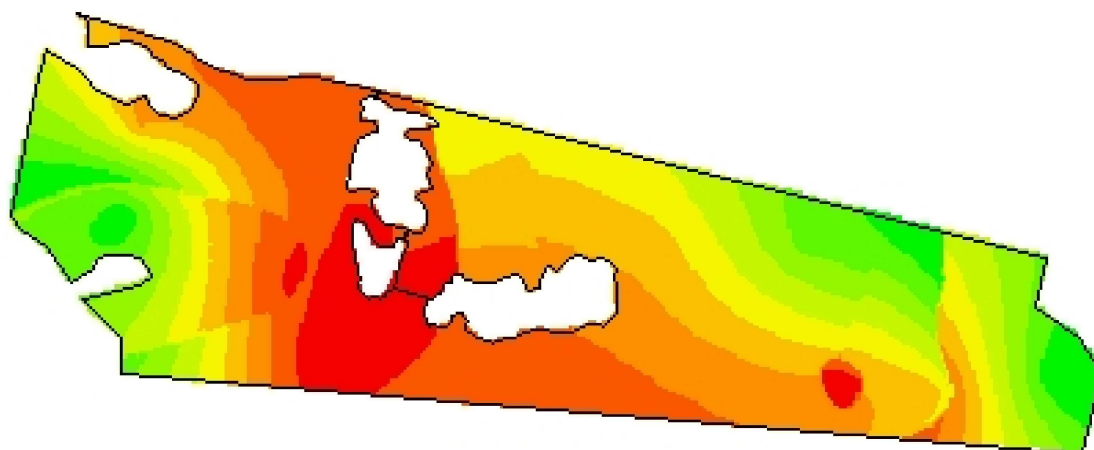

-54,0437
-31,7012



Cliente: Renato Souza da Silva
Análise de lucro: Correção de Solo 2018 -
Correção DAP 1º Cult
Criado: sexta-feira, 20 de julho de 2018
Área de contorno: 43,28 (ha)
Área da tarefa: 44,70 (ha)
Mínimo: 276 (kg/ha)
Máximo: 390 (kg/ha)
Mín Não Zero: 276 (kg/ha)
Média: 343 (kg/ha)
Total estimado: 15.317 (kg)

kg/ha	ha	%	
0	< 0,01	0,00	377 - 390 3,53
276 - 292	1,96	4,40	Contorno de talhão
292 - 304	3,68	8,25	
304 - 316	3,73	8,36	
316 - 330	4,53	10,16	
330 - 342	6,06	13,57	
342 - 353	6,80	15,24	
353 - 365	6,23	13,96	
365 - 377	8,11	18,16	